

一、市场概况 Market Overview

市场概况 Market Overview	1
月度概况 Monthly Overview	2
年度概况 Annual Overview	4

二、股价指数 Stock Index

上证综指 SSE Composite Index	6
上证 180 指数 SSE 180 Index	7
上证 50 指数 SSE 50 Index	8
上证系列指数 SSE Index Series	9
上证系列指数走势图 SSE Index Series Chart	12
分类股票概况 Shares by Sectors	13
各类指数年度概况和历史概况 Index Highlight Annually and Historically	14

三、上市公司 Listed Company

上市公司股份类别和行业分类的地区分布 Regional Distribution of Listed Companies by Stock Type and Sectors	15
上市公司行业分类概况 Overview of Listed Companies by Sectorial-type	16
上市公司股本结构 Share Structure and Market Size	18
证券发行 Securities Issued	19
证券上市 Securities Listed	20
上市公司送股、配股 Bonus Share and Right Issue	21
市场筹资额统计 Type of Issue Method of Capital Raising	23
市盈率概况 P/E Ratio Summary	24
十种发行股本最大股票 Top 10 Stocks of Largest Issued Volume	25
十种市价总值最大股票 Top 10 Stocks of Largest Market Capitalization	25
十种流通股数最大股票 Top 10 Stocks of Largest Marketable Volume	26
十种流通市值最大股票 Top 10 Stocks of Largest Market Capitalization of Marketable Share	26

四、会员 Member

会员、营业部地区分布 Regional Distribution of Member Firms and Business Outlets	27
会员交易地区分布 Regional Distribution of Member Firms by Turnover Ranking	28
营业部交易地区分布 Regional Distribution of Business Outlets by Turnover Ranking	29
会员交易排名 Rank of Members by Volume Turnover	30
营业部交易排名 Rank of Business Outlets by Volume Turnover	36
年度累计交易量十大会员 Top 10 Members of Largest Annual Trading Volume	38
当月交易量十大会员 Top 10 Members of Largest Trading Volume This Month	38
营业部数量十大会员 Top 10 Members of Most Business Outlets	38
席位数量十大会员 Top 10 Members of Most Seats	39
年度累计交易量十大营业部 Top 10 Business Outlets of Largest Annual Trading Volume	39
当月交易量十大营业部 Top 10 Business Outlets of Largest Trading Volume This Month	39



五、投资者 Investor

帐户新开户状况表 Number of New Holder's Accounts	40
股票帐户新开户状况表 Number of New Shareholder's Accounts	40

六、成交概况 Market Report

每日成交概况 Highlight of Daily Transactions	41
A 股成交 A Share Trading	46
证券投资基金和 ETF 成交 Securities Investment Fund and Exchange-traded Fund Trading	64
国债现货成交 T-Bond Spot Trading	66
公司债成交 Debenture Trading	74
债券回购成交 Bond Repurchase Trading	82
地方政府债成交 M-Bond Trading	86
可转换债券成交 Convertible Bond Trading	90
权证成交 Warrant Trading	90
A 股十种成交金额最大股票 Top 10 Most Active A Shares by Transactions Value	92
A 股十种流通股换手率最大股票 Top 10 Marketable A Shares by Rate of Highest Turnover	92
A 股十种涨幅最大股票 Top 10 Most Advanced A Shares	93
A 股十种跌幅最大股票 Top 10 Most Declined A Shares	93

七、B 股市场 B Share Market

B 股成交 B Share Trading	94
B 股十种成交金额最大股票 Top 10 Most Active B Shares by Transactions Value	96
B 股十种流通股换手率最大股票 Top 10 Marketable B Shares by Rate of Highest Turnover	96
B 股十种涨幅最大股票 Top 10 Most Advanced B Shares	97
B 股十种跌幅最大股票 Top 10 Most Declined B Shares	97
B 股券商交易排名 Rank of B Share Brokers by Volume Turnover	98

八、沪深指数 SHSE—SZSE Index

沪深 300 指数 SHSE-SZSE 300 Index	100
沪深 300 指数走势图 SHSE-SZSE 300 Index Chart	100

九、市场资料 Appendix

MARKET ACTIVITY(采用 WFE 统计口径)	101
------------------------------	-----



指标说明

- ◆ 1.统计范围：在本所上市交易和联网交易的各类证券，包括股票（A 股、B 股）、国债（现货、回购）、基金、可转债、权证、企业债（现货、回购）、金融债等。
- ◆ 2.统计内容：包括本所上市各类证券的交易状况和参与者的交易状况，上市公司的股本结构及财务状况，会员情况及其交易状况等。
- ◆ 3.数据类型：证券数目及会员数目、股本、市值、市盈率、股价、指数等为月底和年底的时点数字，不具时可加性；交易金额、交易数量等为全年和某月的时期数字，具有时可加性，由相应时期内各交易日的实际数字累加而成。
- ◆ 4.误差：数字采用截尾方式计算，个别数字采用四舍五入方式计算。由于舍入误差，分类数字之和未必等于总额数字。
- ◆ 5.价格单位：除 B 股价格指标采用美元标价，回购价格为该品种年收益率外，其他各类证券价格指标均以人民币元标价。
- ◆ 6.发行数量：指在交易所上市证券的已发行总量。
- ◆ 7.市价总值：指在交易所上市的证券在某一时刻按市价与发行数量计算的总金额。
$$\sum \text{市价} \times \text{发行数量}$$
- ◆ 8.流通数量：指在交易所上市证券的发行数量中可流通交易的数量
- ◆ 9.流通市值：指在交易所上市的证券在某一时刻按市价与流通数量计算的总金额。
$$\sum \text{市价} \times \text{流通数量}$$
- ◆ 10.上年每股收益：指按上一年度末股本计算，分配到每一股的净利润。
- ◆ 11.到期年收益率：
$$\frac{\text{到期本息和一买入价格}}{\text{买入价格} \times \text{持有年数}} \times 100\%$$
- ◆ 12.净资产倍率=
$$\frac{\text{每股价格}}{\text{每股净资产}}$$
- ◆ 13.市盈率=
$$\frac{\text{股票价格}}{\text{上年每股收益}}$$
 加权平均市盈率=
$$\frac{\text{总市值}}{\text{总收益}} = \frac{\sum (\text{收盘价} \times \text{发行数量})}{\sum (\text{每股收益} \times \text{发行数量})}$$
- ◆ 14.上海证券交易所股价指数：
 - ① 新上证综指：样本股由已完成股权分置改革的沪市上市公司股票组成。以 2005 年 12 月 30 日为基日，以该日所有样本股票的总市值为基期，基点 1000 点。自 2006 年 1 月 4 日起正式发布。
 - ② 上证 180 指数：是 1996 年 7 月 1 日起正式发布的上证 30 指数的延续，基点为 2002 年 6 月 28 日上证 30 指数的收盘指数 3299.06 点，以当日收盘后的样本股调整市值为基期，2002 年 7 月 1 日正式发布。
 - ③ 上证综指：样本股是在上海证券交易所上市的全部股票（A 股和 B 股）。以 1990 年 12 月 19 日为基日，以该日所有股票的市价总值为基期，基点指数为 100 点，自 1991 年 7 月 15 日起正式发布。
 - ④ 上证 50 指数：从上证 180 指数的成份股中挑选规模大、流动性好的最具代表性的 50 只股票组成样本股。以 2003 年 12 月 31 日为基日，以当日收盘后的样本股调整市值为基期，基点指数为 1000 点，自 2004 年 1 月 2 日起正式发布。
 - ⑤ 上证基金指数：样本股是所有在上海证券交易所上市的证券投资基金。上证基金指数以 2000 年 5 月 8 日为基日，以该日所有证券投资基金市价总值为基期，基点指数为 1000 点，自 2000 年 6 月 9 日起正式发布。
 - ⑥ 上证国债指数：以上海证券交易所上市的所有固定利率国债为样本，按照国债发行量加权而成。以 2002 年 12 月 31 日为基日，以当日收盘后的样本债券总市值为基期，基点指数为 100 点，自 2003 年 1 月 2 日起正式发布。
- ◆ 15.流通股换手率：
$$\frac{\text{成交股数}}{\text{流通股数}} \times 100\%$$
 发行股份换手率：
$$\frac{\text{成交股数}}{\text{发行股数}} \times 100\%$$
- ◆ 16.流通股换手率（WFE 口径）：
$$\frac{\text{股票成交金额}}{\text{股票流通市值}} \times 100\%$$
- ◆ 17.公司债：包括证券代码以 120、122、126、129 开头的债券。
- ◆ 18.债券回购：包括国债回购和公司债回购。



Definition

- ◆ 1. Products Included: All the securities Listed on the Exchange or traded on the Exchange via computer link. These securities include stocks (A shares & B shares), treasury bonds (cash & repurchase), funds, convertible bonds, warrants, corporate bonds and financial bonds.
- ◆ 2. contents: Transaction of all the securities listed on the Exchange, participation of investors, shareholding structure and financial standing of the listed companies, member structure.
- ◆ 3. Statistics Classification: Number of securities, members, stock capital, market value, P/E ratio, stock prices and stock price indices are the month-end or year-end figures, not time addable. Traded value and volume are the year of month figures and are cumulative of the virtual figures in the trading days in the related time period.
- ◆ 4. Error: Calculation is conducted on an end out or rounding off basis. Due to the rounding off error, the figures of all the indicators added may not equal to the total amount.
- ◆ 5. Price unit: Except B shares which are marked by U.S.D., all other securities are marked by RMB.
- ◆ 6. Total capital issued: Total issued amount of each listed security.
- ◆ 7. Total marked capitalization: Figure indicating the aggregate of all listed securities, calculated by adding up the product of market priced of each security at a certain time and its issued volume.

$$\Sigma \text{Market Price} \times \text{Issued Volume}$$

- ◆ 8. Negotiable volume: Figure indicating the negotiable volume of all listed securities.
- ◆ 9. Negotiable market capitalization: Figure indicating the negotiable part of all listed securities, calculated by adding up the product of market price of each security at a certain time and its negotiable volume.

$$\Sigma \text{Market Price} \times \text{Negotiable Volume}$$

- ◆ 10. After-tax earnings per share: Net profit of every share in a fiscal year, using year-end weighted capital for calculation.
- ◆ 11. Earning Rate of Bonds:

$$\frac{\text{due principal and interest} - \text{buying price}}{\text{buying price} \times \text{number of years to maturity}} \times 100\%$$

- ◆ 12. Price Book Value = $\frac{\text{price}}{\text{net assets per share}} \times 100\%$

- ◆ 13. Price Earning Ratio(P/E Ratio) = $\frac{\text{price}}{\text{after - tax earnings per share last year}}$

$$\text{Weighted Average P/E Ratio} = \frac{\Sigma \text{Total Market Capitalization}}{\Sigma \text{After - tax Earning}} = \frac{\Sigma (\text{Price} \times \text{Issued Volume})}{\Sigma (\text{After - tax Earning} \times \text{Issued Volume})}$$

- ◆ 14. SHANGHAI STOCK EXCHANGE INDICES:

- 1) New SSE Composite Index's constituents are stocks that have completed the reform for split shares structure in Shanghai market. The Base Day is December 30, 2005. The Base Period is the total market capitalization of all constituents on the Base Day. The Base Value is 1000. The Index was launched on January 4, 2006.
- 2) SSE 180 Index is an index continuing from SSE 30 Index. The Base Day for SSE 180 is June 28, 2002. The Base Value is 3299.06, which is the closing value of SSE 30 Index on the Base Day. The Base Period is the adjusted market capitalization of all constituents after closing on the Base Day. The Index was launched on July 1, 2002.
- 3) Constituents for SSE Composite Index are all listed stocks (A shares and B shares) at Shanghai Stock Exchange. The Base Day for SSE Index is December 19, 1990. The Base period is the total market capitalization of all stocks of that day. The Base Value is 100. The index was launched on July 15, 1991.
- 4) SSE 50 Index selects 50 largest stocks of good liquidity and representativeness from constituents of SSE 180 Index. The Base Day for SSE 50 Index is December 31, 2003. The Base Period is the total adjusted market capitalization for 50 constituents after closing on the Base Day. The Base Index is 1000. SSE 50 index is formally launched on January 2, 2004.
- 5) Constituents for SSE Fund Index are all security investment funds listed at Shanghai Stock Exchange. The Base Day for SSE Fund Index is May 8, 2000. The Base Period is the total market capitalization of all security investment funds of that day. The Base Value is 1000. The index was launched on June 9, 2000.
- 6) Constituents for SSE Government Bond Index are all fixed-rate government bonds listed at Shanghai Stock Exchange. The index is weighted by amounts outstanding. The Base Day for SSE Government Bond Index is December 31, 2002. The Base Period is the total market capitalization of all constituents after closing on that day. The Base Value is 100. The index was launched on January 2, 2003.

- ◆ 15. Turnover Ratio = $\frac{\text{Traded Volume}}{\text{Total Shares}} \times 100\%$ Negotiable Shares Turnover Ratio = $\frac{\text{Traded Volume}}{\text{Tradable Shares}} \times 100\%$

- ◆ 16. Turnover Ratio(WFE) = $\frac{\text{Share Turnover}}{\text{Market Capitalization}} \times 100\%$

- ◆ 17. C-Bond : includes all debentures which security code begin with '120','122','126','129'.

- ◆ 18. Bond-Repo: includes T-bond repo & C-bond repo.



市场概况 Market Overview	8 月份 August	上月数 Number of Last Month
交易日 Trading days	21	23
上市公司数 Number of Listed Companies	866	866
上市股票数 Number of Listed Stocks	910	910
上市证券数 Number of Listed Securities	1294	1284
股票发行股数 (亿股) Total Issued Volume (100 Million)	16188	16140
股票市价总值 (亿元) Total Market Capitalization (100 Million RMB Yuan)	146363	186119
流通股数 (亿股) Total Negotiable Volume (100Million)	7979	7723
流通市值 (亿元) Total Market Capitalization Negotiable (100 Million RMB Yuan)	69081	86081
成交金额 (亿元) Total Turnover in Value (100 Million RMB Yuan)	45871	58625
股票 (亿元) Stocks (100 Million RMB Yuan)	33367	47335
国债 (亿元) T-Bonds (100 Million RMB Yuan)	3661	4518
月末加权平均市盈率 Weighted Average P/E Ratio	23.00	29.41
上证 180 指数 SSE 180 Index	21.12	27.45
本月流通股换手率 Turnover Rate for Negotiable Shares	36.90	56.54
上证 180 指数 SSE 180 Index		
最高 High	8456.56 (08.04)	8397.45 (07.29)
最低 Low	6205.34 (08.31)	7034.88 (07.01)
收盘 Close	6214.53 (08.31)	8322.99 (07.31)
上证综指 SSE Composite Index		
最高 High	3478.01 (08.04)	3454.02 (07.29)
最低 Low	2663.00 (08.31)	2947.69 (07.01)
收盘 Close	2667.75 (08.31)	3412.06 (07.31)
沪深 300 指数 SHSE-SZSE 300 Index		
收盘 Close	2830.27 (08.31)	3734.62 (07.31)
市场概况 Market Overview	2009 年 1—8 月份 Jan-Aug,2009	去年同期数 Same period last year
成交金额 (亿元) Total Turnover in Value (100 Million RMB Yuan)	290399	192552
股票 (亿元) Stocks (100 Million RMB Yuan)	227073	137381
国债 (亿元) T-Bonds (100 Million RMB Yuan)	22478	14502
上证 180 指数 SSE 180 Index		
最高 High	8456.56 (08.04)	12884.16 (01.14)
最低 Low	4098.26 (01.05)	5143.12 (08.19)
上证综指 SSE Composite Index		
最高 High	3478.01 (08.04)	5522.78 (01.14)
最低 Low	1844.09 (01.05)	2284.59 (08.19)



月度概况 Monthly Overview

月 度 Monthly	单位 Unit	合计 Total	A 股 A-Share	B 股 B-Share	基金 Fund	ETF Exchange-traded Fund
上市品种数 No. of Listings	个	1294	856	54	13	3
新上市数 No. of New Listings	个	15	1	0	0	0
发行数量 Issued Volume	亿	49994.52	16064.50	123.54	320.00	133.08
市价总值 Total Market Capitalization	亿元	180462.95	145730.98	632.17	308.19	233.28
流通数量 Tradable Volume	亿	41754.53	7855.28	123.54	317.10	133.08
流通市值 Tradable Market Capitalization	亿元	103229.32	68448.50	632.17	305.31	233.28
成交数量 Trading Volume	亿	5525.24	2894.00	18.93	61.83	405.18
日均 Daily Average	亿	263.11	137.81	0.90	2.94	19.29
最高 Daily High	亿	425.16 (2009.08.04)	210.35 (2009.08.04)	1.25 (2009.08.27)	4.73 (2009.08.06)	27.96 (2009.08.17)
最低 Daily Low	亿	196.37 (2009.08.28)	103.52 (2009.08.11)	0.60 (2009.08.11)	1.65 (2009.08.27)	12.24 (2009.08.24)
成交笔数 No. of Transactions	百万	220.15	197.62	0.91	0.49	1.43
日均 Daily Average	百万	10.48	9.41	0.04	0.02	0.07
最高 Daily High	百万	15.95 (2009.08.04)	14.24 (2009.08.05)	0.06 (2009.08.07)	0.04 (2009.08.06)	0.10 (2009.08.31)
最低 Daily Low	百万	8.09 (2009.08.11)	7.11 (2009.08.18)	0.03 (2009.08.11)	0.01 (2009.08.27)	0.04 (2009.08.11)
成交金额 Trading Value	亿元	45870.70	33261.68	105.42	63.75	861.79
日均 Daily Average	亿元	2184.32	1583.89	5.02	3.04	41.04
最高 Daily High	亿元	3424.63 (2009.08.04)	2504.40 (2009.08.04)	6.85 (2009.08.04)	5.08 (2009.08.06)	58.13 (2009.08.17)
最低 Daily Low	亿元	1630.19 (2009.08.31)	1179.86 (2009.08.18)	3.57 (2009.08.11)	1.66 (2009.08.27)	25.43 (2009.08.24)



权证 Warrant	国债 T-Bond	地方政府债 M-Bond	公司债 Debenture	可转债 CB	债券回购 Bond Repo
10	102	42	147	8	59
1	6	0	7	0	0
--	28135.35	1778.00	3273.35	166.70	--
--	28417.78	1776.74	3129.53	234.28	--
81.89	28135.35	1778.00	3273.35	56.94	--
213.71	28417.78	1776.74	3129.53	72.31	--
2141.52	0.17	0.00	0.10	0.03	3.49
101.98	0.01	0.00	0.00	0.00	0.17
194.97 (2009.08.04)	0.02 (2009.08.28)	0.00 (2009.08.24)	0.02 (2009.08.19)	0.00 (2009.08.13)	0.31 (2009.08.28)
53.03 (2009.08.28)	0.00 (2009.08.06)	0.00 (2009.08.03)	0.00 (2009.08.14)	0.00 (2009.08.25)	0.13 (2009.08.03)
19.41	0.03	0.00	0.12	0.04	0.10
0.92	0.00	0.00	0.01	0.00	0.00
1.69 (2009.08.04)	0.00 (2009.08.07)	0.00 (2009.08.24)	0.02 (2009.08.19)	0.00 (2009.08.13)	0.01 (2009.08.28)
0.46 (2009.08.31)	0.00 (2009.08.14)	0.00 (2009.08.03)	0.00 (2009.08.11)	0.00 (2009.08.06)	0.00 (2009.08.03)
7783.36	166.03	0.00	89.56	44.71	3494.41
370.64	7.91	0.00	4.26	2.13	166.40
689.13 (2009.08.04)	19.14 (2009.08.28)	0.00 (2009.08.24)	17.49 (2009.08.19)	4.62 (2009.08.13)	306.67 (2009.08.28)
172.81 (2009.08.31)	3.03 (2009.08.06)	0.00 (2009.08.03)	1.22 (2009.08.14)	0.61 (2009.08.25)	132.64 (2009.08.03)



年度概况 Annual Overview

年度 Annual	单位 Unit	合计 Total	A 股 A-Share	B 股 B-Share	基金 Fund	ETF Exchange-traded Fund
上市品种数 No. of Listings	个	1294	856	54	13	3
新上市数 No. of New Listings	个	134	3	0	0	0
发行数量 Issued Volume	亿	49994.52	16064.50	123.54	320.00	133.08
市价总值 Total Market Capitalization	亿元	180462.95	145730.98	632.17	308.19	233.28
流通数量 Tradable Volume	亿	41754.53	7855.28	123.54	317.10	133.08
流通市值 Tradable Market Capitalization	亿元	103229.32	68448.50	632.17	305.31	233.28
成交数量 Trading Volume	亿	39110.62	23062.19	134.97	626.59	1796.99
日均 Daily Average	亿	241.42	142.36	0.83	3.87	11.09
最高 Daily High	亿	491.38 (2009.02.13)	274.05 (2009.07.29)	1.75 (2009.07.29)	8.01 (2009.02.16)	27.96 (2009.08.17)
最低 Daily Low	亿	120.80 (2009.02.02)	66.80 (2009.01.05)	0.24 (2009.01.20)	1.65 (2009.08.27)	3.28 (2009.02.02)
成交笔数 No. of Transactions	百万	1581.97	1450.02	6.30	3.82	6.05
日均 Daily Average	百万	9.77	8.95	0.04	0.02	0.04
最高 Daily High	百万	20.10 (2009.07.29)	19.00 (2009.07.29)	0.09 (2009.07.29)	0.05 (2009.07.24)	0.10 (2009.07.29)
最低 Daily Low	百万	4.39 (2009.01.05)	3.66 (2009.01.05)	0.01 (2009.01.20)	0.01 (2009.01.13)	0.01 (2009.02.02)
成交金额 Trading Value	亿元	290398.84	226417.72	655.00	564.50	3546.62
日均 Daily Average	亿元	1792.59	1397.64	4.04	3.48	21.89
最高 Daily High	亿元	3576.66 (2009.07.29)	2958.17 (2009.07.29)	11.12 (2009.07.29)	8.44 (2009.07.24)	64.31 (2009.07.30)
最低 Daily Low	亿元	698.24 (2009.01.09)	459.56 (2009.01.05)	0.95 (2009.01.20)	1.46 (2009.03.12)	4.95 (2009.01.13)



权证 Warrant	国债 T-Bond	地方政府债 M-Bond	公司债 Debenture	可转债 CB	债券回购 Bond Repo
10	102	42	147	8	59
1	36	42	47	0	5
--	28135.35	1778.00	3273.35	166.70	--
--	28417.78	1776.74	3129.53	234.28	--
81.89	28135.35	1778.00	3273.35	56.94	--
213.71	28417.78	1776.74	3129.53	72.31	--
13466.27	1.44	0.00	0.96	0.21	21.01
83.13	0.01	0.00	0.01	0.00	0.13
285.23 (2009.07.22)	0.02 (2009.03.04)	0.00 (2009.04.21)	0.03 (2009.08.19)	0.01 (2009.02.25)	0.34 (2009.07.20)
14.57 (2009.06.26)	0.00 (2009.07.08)	0.00 (2009.04.02)	0.00 (2009.02.02)	0.00 (2009.06.15)	0.06 (2009.01.05)
113.60	0.28	0.00	1.01	0.30	0.59
0.70	0.00	0.00	0.01	0.00	0.00
2.16 (2009.02.13)	0.00 (2009.02.04)	0.00 (2009.04.03)	0.03 (2009.08.19)	0.01 (2009.02.25)	0.01 (2009.08.28)
0.16 (2009.06.26)	0.00 (2009.07.08)	0.00 (2009.04.02)	0.00 (2009.06.26)	0.00 (2009.06.30)	0.00 (2009.01.05)
35588.32	1464.12	0.59	869.87	277.93	21014.17
219.68	9.04	0.01	5.37	1.72	130.54
789.79 (2009.07.22)	21.44 (2009.03.04)	0.40 (2009.04.21)	26.13 (2009.08.19)	6.13 (2009.02.25)	341.16 (2009.07.20)
35.18 (2009.06.26)	2.77 (2009.07.08)	0.00 (2009.04.02)	1.21 (2009.02.02)	0.32 (2009.01.22)	59.54 (2009.01.05)



上证综指 SSE Composite Index

日期 Date	开盘 Open	最高 High	最低 Low	收盘 Close	成交股数(亿) Trading Volume (100M)	成交金额(亿) Trading Value (100M)	流通股数(亿) Tradable Volume (100M)	流通市值(亿) Tradable Market Cap. (100M)	换手率 Turnover Rate%
8月									
03	3429.69	3465.17	3398.45	3462.59	2009237.00	23649714.43	78199074.88	884280472.64	2.569
04	3477.11	H3478.01	3404.82	3471.44	2114902.00	25112507.05	78208893.99	884440130.52	2.704
05	3467.05	3468.10	3385.42	3428.50	2026825.00	24114489.68	78216330.76	876896411.20	2.591
06	3401.48	3419.74	3309.61	3356.33	1748870.00	21704652.64	78531141.07	862040343.53	2.227
07	3352.66	3374.46	3244.10	3260.69	1531660.00	18497646.86	78554996.63	839335354.33	1.950
10	3287.76	3307.89	3201.06	3249.76	1268937.00	15323709.48	78592855.95	839312151.47	1.615
11	3261.41	3273.02	3222.71	3264.73	1041198.00	12305827.78	78602754.00	842437663.55	1.325
12	3255.99	3255.99	3104.57	3112.72	1344475.00	15750277.79	78653570.29	805875073.69	1.709
13	3112.57	3150.37	3060.12	3140.56	1169836.00	13871426.68	78669585.12	812420208.33	1.487
14	3138.15	3146.01	3039.31	3046.97	1258711.00	14647912.04	78671933.40	786514494.94	1.600
17	2994.87	3020.26	2867.39	2870.63	1250640.00	13751344.30	78769181.89	740327832.36	1.588
18	2845.34	2920.64	2827.11	2910.88	1068238.00	11842156.38	79437719.11	755197231.54	1.345
19	2916.10	2929.06	2761.40	2785.58	1147178.00	12250260.16	79437719.11	720046102.06	1.444
20	2798.37	2914.64	2798.37	2911.58	1102164.00	12224619.85	79448469.51	748842501.89	1.387
21	2905.05	2969.52	2883.27	2960.77	1268781.00	13796329.62	79448469.51	763683964.75	1.597
24	2982.19	3004.90	2944.92	2993.43	1231194.00	13924986.85	79602428.75	771158678.40	1.547
25	2980.10	2980.10	2823.64	2915.80	1454032.00	16107077.32	79616532.47	747596423.02	1.826
26	2889.74	2995.80	2872.26	2967.60	1304794.00	14378835.39	79617978.52	763187874.06	1.639
27	2947.83	2988.03	2909.89	2946.40	1367922.00	14529219.05	79600653.03	763300447.79	1.719
28	2938.42	2949.43	2843.11	2860.69	1233994.00	13404950.51	79613112.21	740230714.79	1.550
31	2817.63	2817.63	L2663.00	2667.75	1185663.00	12482986.04	79788157.06	690806708.39	1.486

上证综指

SSE Composite Index

2008.09.01 — 2009.08.31

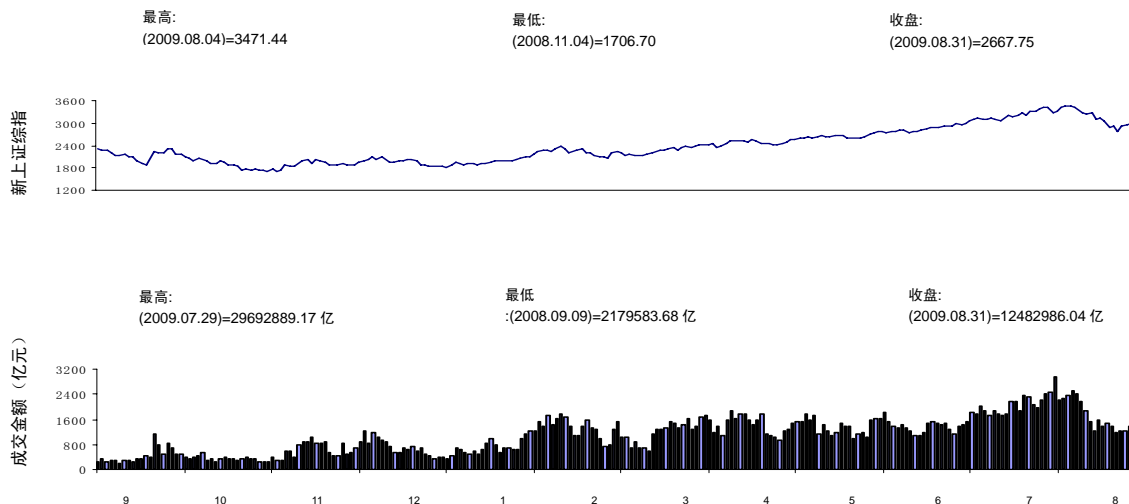



上证 180 指数 SSE 180 Index

日期 Date	开盘 Open	最高 High	最低 Low	收盘 Close	成交股数(亿) Trading Volume (100M)	成交金额(亿) Trading Value (100M)	流通股数(亿) Tradable Volume (100M)	流通市值(亿) Tradable Market Cap. (100M)	换手率 Turnover Rate%
8 月									
03	8369.30	8430.87	8274.99	8421.72	96.70	1346.20	5556.75	66055.20	1.740
04	8456.56	8456.56	8242.08	8401.15	102.78	1428.77	5556.75	65874.47	1.850
05	8388.07	8395.84	8183.76	8282.56	98.84	1364.69	5556.75	65061.68	1.779
06	8207.90	8279.28	7970.63	8108.72	85.73	1249.66	5588.23	63939.89	1.534
07	8094.55	8164.06	7852.22	7891.41	72.26	1031.02	5588.23	62226.89	1.293
10	7966.59	8015.09	7723.94	7852.41	61.66	880.77	5590.54	61996.99	1.103
11	7883.59	7896.51	7765.22	7866.63	45.43	648.06	5590.54	62152.58	0.813
12	7847.08	7847.08	7498.97	7512.04	66.90	926.10	5590.54	59462.22	1.197
13	7513.08	7627.90	7380.17	7609.55	64.34	883.56	5590.54	60100.46	1.151
14	7601.04	7632.27	7365.94	7396.98	64.41	887.10	5590.54	58421.85	1.152
17	7257.57	7346.23	6945.49	6954.66	67.30	865.38	5592.38	54944.62	1.204
18	6891.61	7048.89	6810.73	7014.14	56.39	714.25	5654.72	55999.30	0.997
19	7026.58	7036.94	6581.35	6652.39	58.53	723.14	5654.72	53375.72	1.035
20	6676.68	6953.95	6676.68	6950.73	56.62	741.35	5654.72	55562.84	1.001
21	6933.12	7120.40	6881.53	7076.88	63.16	797.57	5654.72	56539.21	1.117
24	7122.21	7141.50	7013.43	7114.01	58.17	775.35	5664.48	56824.98	1.027
25	7071.41	7071.41	6627.73	6832.33	71.95	903.83	5665.88	54748.06	1.270
26	6770.14	7026.21	6728.74	6952.44	58.73	750.99	5665.88	55726.89	1.037
27	6908.42	7035.85	6830.41	6918.14	58.88	729.68	5666.09	55586.82	1.039
28	6909.79	6942.96	6639.41	6679.19	64.13	796.24	5666.09	53818.06	1.132
31	6584.33	6584.33	6205.34	6214.53	60.92	737.98	5680.57	50173.78	1.072

上证 180 指数

SSE 180 Index

2008.09.01 — 2009.08.31

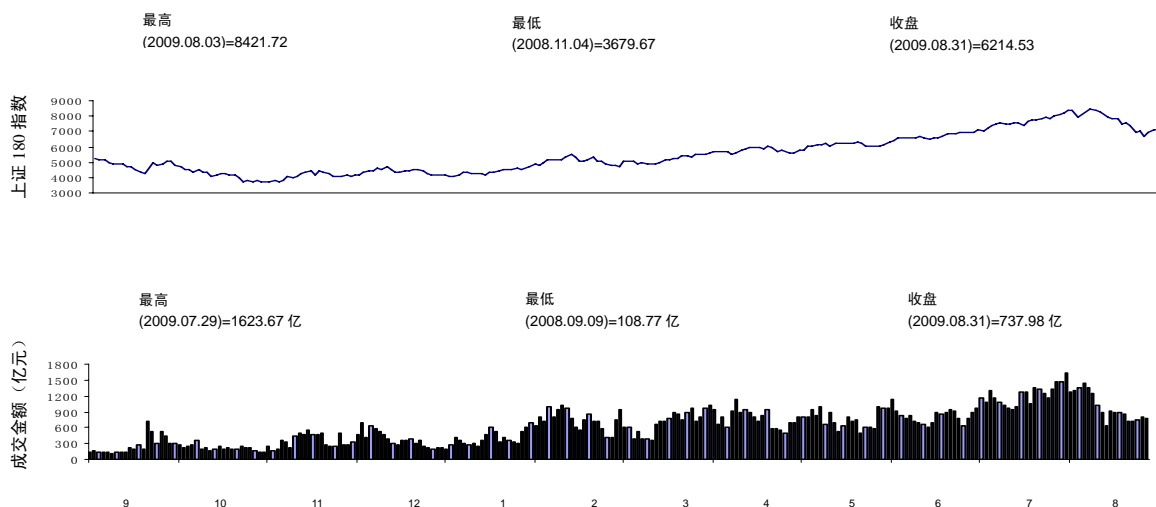



上证 50 指数 SSE 50 Index

日期 Date	开盘 Open	最高 High	最低 Low	收盘 Close	成交股数(亿) Trading Volume (100M)	成交金额(亿) Trading Value (100M)	流通股数(亿) Tradable Volume (100M)	流通市值(亿) Tradable Market Cap. (100M)	换手率 Turnover Rate%
8 月									
03	2832.82	2840.16	2794.45	2837.74	50.23	694.66	4341.35	47516.53	1.157
04	2849.41	H2849.41	2763.02	2810.26	53.55	724.06	4341.35	47056.19	1.234
05	2805.42	2805.81	2734.38	2761.96	57.43	756.97	4341.35	46380.51	1.323
06	2737.52	2755.60	2654.86	2698.26	45.88	662.48	4341.35	45397.79	1.057
07	2694.95	2718.88	2621.11	2634.49	39.04	545.78	4341.35	44282.90	0.899
10	2658.58	2673.02	2572.50	2611.99	35.16	472.27	4341.35	43974.03	0.810
11	2622.94	2627.73	2582.15	2614.85	24.35	333.32	4341.35	44090.05	0.561
12	2608.05	2610.67	2489.93	2493.48	38.27	506.24	4341.35	42197.82	0.881
13	2493.23	2535.37	2449.38	2528.64	38.17	488.19	4341.35	42685.33	0.879
14	2520.86	2532.41	2445.31	2463.52	36.19	471.91	4341.35	41586.05	0.834
17	2418.32	2453.71	2327.28	2331.72	39.83	498.62	4341.35	39301.34	0.918
18	2313.16	2354.88	2278.35	2342.81	33.23	415.64	4403.42	40038.22	0.755
19	2348.97	2355.44	2206.60	2230.72	34.30	410.56	4403.42	38352.60	0.779
20	2240.10	2334.37	2240.10	2333.49	33.30	423.95	4403.42	39907.84	0.756
21	2326.67	2392.04	2309.54	2367.57	36.31	440.89	4403.42	40484.96	0.825
24	2384.34	2388.07	2342.87	2368.05	30.61	388.64	4412.70	40522.86	0.694
25	2355.20	2355.20	2194.00	2259.55	39.12	492.25	4412.70	38891.99	0.887
26	2239.66	2317.68	2225.81	2292.49	30.68	392.37	4412.70	39493.35	0.695
27	2277.38	2316.24	2247.48	2276.01	31.73	377.52	4412.70	39352.48	0.719
28	2273.65	2287.53	2177.92	2193.52	38.64	456.02	4412.70	38104.20	0.876
31	2163.01	2163.01	L2043.36	2046.59	36.45	419.91	4425.84	35631.24	0.824

上证 50 指数

SSE 50 Index

2008.09.01 — 2009.08.31

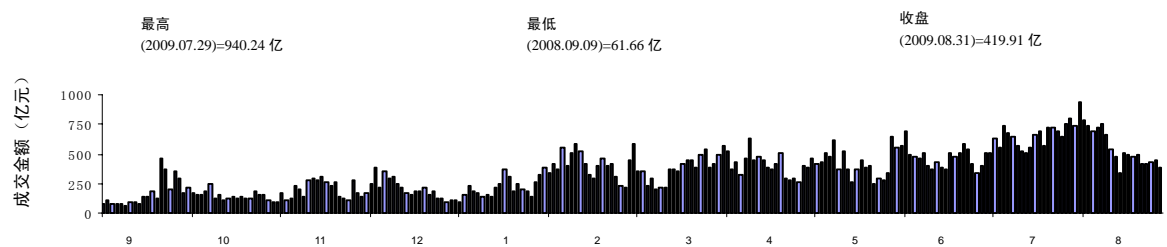



上证系列指数 SSE Index Series

日期 Date	新综指 New Composite Index				基金指数 Fund Index			
	开盘 Open	最高 High	最低 Low	收盘 Close	开盘 Open	最高 High	最低 Low	收盘 Close
8月								
03	2911.31	2941.11	2884.23	2938.88	4679.64	4699.00	4641.09	4692.93
04	2950.84	H2951.55	2889.25	2945.77	4704.20	H4704.88	4603.43	4657.59
05	2942.00	2942.92	2872.61	2909.06	4653.95	4655.06	4557.30	4572.70
06	2885.98	2901.48	2807.86	2847.45	4544.68	4544.68	4425.63	4469.71
07	2844.27	2862.91	2752.28	2766.34	4471.42	4497.15	4381.46	4391.11
10	2789.39	2806.29	2715.23	2756.71	4424.81	4451.62	4326.49	4375.65
11	2766.67	2776.34	2733.53	2769.29	4395.20	4407.88	4350.88	4397.34
12	2761.83	2761.83	2632.71	2639.63	4383.54	4383.54	4200.69	4207.62
13	2639.64	2672.10	2595.36	2663.77	4214.73	4256.31	4145.43	4240.89
14	2661.69	2668.25	2577.29	2583.99	4232.23	4240.41	4123.95	4135.85
17	2539.77	2561.05	2431.35	2434.07	4078.28	4096.59	3916.78	3922.87
18	2412.70	2477.08	2397.17	2468.66	3906.81	3998.33	3885.41	3979.35
19	2473.12	2484.41	2341.59	2362.23	3982.41	4001.35	3803.64	3818.93
20	2373.37	2472.01	2373.37	2469.39	3832.84	3979.84	3830.95	3978.41
21	2463.83	2518.80	2445.31	2511.15	3975.24	4062.25	3947.19	4045.92
24	2529.53	2548.86	2497.94	2539.03	4067.28	4076.04	4023.16	4063.28
25	2527.71	2527.71	2394.29	2472.60	4047.59	4047.59	3863.07	3951.55
26	2450.31	2540.21	2435.33	2516.10	3918.91	4046.40	3904.10	4018.54
27	2499.09	2533.10	2466.78	2497.69	3996.69	4045.70	3957.81	3989.11
28	2490.79	2500.30	2409.73	2424.50	3985.81	4000.65	3880.59	3894.21
31	2387.90	2387.90	L2256.58	2260.66	3840.07	3840.07	L3673.78	3680.06

日期 Date	A股指数 A-Share Index				B股指数 B-Share Index			
	开盘 Open	最高 High	最低 Low	收盘 Close	开盘 Open	最高 High	最低 Low	收盘 Close
8月								
03	3600.38	3637.72	3567.51	3634.98	219.56	220.60	218.37	220.60
04	3650.26	H3651.20	3574.08	3644.10	221.13	H224.06	220.39	223.79
05	3639.48	3640.59	3553.71	3598.98	223.72	223.74	219.48	221.69
06	3570.58	3589.79	3474.07	3523.14	220.55	221.47	215.29	218.32
07	3519.29	3542.21	3405.40	3422.83	217.99	219.23	209.93	210.88
10	3451.24	3472.30	3360.01	3411.18	212.66	215.64	209.94	212.71
11	3423.43	3435.57	3382.70	3426.84	213.17	214.79	212.08	214.48
12	3417.63	3417.63	3258.40	3266.97	214.50	214.55	208.71	209.34
13	3266.91	3306.62	3211.81	3296.32	207.78	209.79	204.88	209.19
14	3293.74	3302.01	3189.96	3198.11	209.77	210.08	202.36	202.72
17	3143.37	3170.16	3009.68	3013.14	199.92	199.92	188.97	189.12
18	2986.59	3065.60	2967.34	3055.32	187.38	193.01	187.38	192.80
19	3060.78	3074.41	2898.21	2923.62	193.38	194.02	L185.91	187.39
20	2937.09	3059.20	2937.09	3055.97	187.45	194.38	187.45	194.17
21	3049.09	3116.75	3026.19	3107.56	194.19	198.61	193.22	198.11
24	3130.13	3153.93	3090.90	3141.85	198.15	200.46	197.21	200.10
25	3127.83	3127.83	2963.33	3060.22	199.54	199.69	193.37	197.19
26	3032.78	3144.17	3014.42	3114.48	196.74	203.07	195.67	202.18
27	3093.69	3135.89	3053.79	3092.12	201.55	204.43	200.12	202.45
28	3083.74	3095.36	2983.56	3002.03	202.07	202.29	197.76	198.72
31	2956.79	2956.79	L2794.46	2799.48	196.59	196.59	186.11	186.48



上证系列指数 SSE Index Series

日期 Date	国债指数 T-Bond Index				企业债指数 C-Bond Index			
	开盘 Open	最高 High	最低 Low	收盘 Close	开盘 Open	最高 High	最低 Low	收盘 Close
8月								
03	120.74	120.76	120.64	120.66	132.01	132.01	131.41	131.63
04	120.67	120.67	L120.29	120.31	131.64	131.64	131.29	131.45
05	120.32	120.49	120.32	120.49	131.47	131.70	131.25	131.53
06	120.50	120.59	120.50	120.59	131.55	131.84	131.44	131.84
07	120.61	120.82	120.60	120.82	131.86	132.05	131.72	132.04
10	120.86	120.88	120.71	120.77	132.08	132.08	131.80	132.05
11	120.78	120.86	120.76	120.82	132.09	132.09	131.89	132.05
12	120.84	120.85	120.51	120.70	132.05	132.10	131.94	132.10
13	120.71	120.86	120.71	120.79	132.10	132.13	L130.91	132.13
14	120.81	120.83	120.78	120.83	132.14	132.18	131.94	132.12
17	120.92	120.92	120.81	120.86	132.16	132.16	131.97	132.06
18	120.87	120.90	120.82	120.88	132.07	132.11	131.82	131.93
19	120.88	121.00	120.85	120.97	131.94	131.99	131.66	131.94
20	120.99	121.05	120.71	121.04	131.95	131.99	131.76	131.94
21	121.05	121.06	120.86	120.96	131.95	132.05	131.84	132.05
24	121.00	121.25	120.97	121.25	132.13	132.19	131.96	132.19
25	121.26	121.28	121.19	121.24	132.17	132.17	131.84	132.08
26	121.25	121.25	121.18	121.23	132.10	132.10	131.93	132.08
27	121.25	121.25	120.98	121.22	132.10	132.18	131.96	132.17
28	121.23	121.29	121.23	121.29	132.19	H132.32	132.01	132.12
31	121.32	H121.34	121.22	121.28	132.16	132.19	131.98	132.04

日期 Date	红利指数 Dividend Index				地产类指数 Properties Index			
	开盘 Open	最高 High	最低 Low	收盘 Close	开盘 Open	最高 High	最低 Low	收盘 Close
8月								
03	2963.85	3054.50	2963.09	3053.50	5778.00	5778.19	5631.64	5736.52
04	3070.35	H3109.08	3025.18	3094.03	5764.59	5895.60	5744.75	5799.56
05	3081.16	3083.41	2992.48	3051.11	5773.69	5773.69	5577.71	5647.28
06	3016.70	3016.70	2916.94	2951.65	5598.84	H5913.02	5429.99	5781.39
07	2947.23	2979.95	2814.46	2834.25	5712.08	5765.34	5548.10	5584.44
10	2861.95	2883.28	2790.77	2855.85	5647.14	5720.99	5448.11	5525.70
11	2864.81	2873.62	2818.56	2868.02	5539.01	5657.93	5529.29	5630.03
12	2858.53	2858.53	2709.49	2716.88	5588.61	5634.91	5459.99	5492.89
13	2716.66	2743.21	2660.36	2735.54	5510.16	5596.95	5369.89	5560.48
14	2733.50	2741.41	2647.41	2651.21	5575.19	5607.20	5354.53	5355.34
17	2596.40	2619.04	2464.74	2468.08	5258.35	5343.69	5003.66	5023.11
18	2446.32	2539.37	2438.32	2531.58	4992.76	5077.51	4905.25	5039.80
19	2531.10	2532.92	2355.84	2384.78	5030.45	5054.38	4619.37	4663.97
20	2389.38	2480.15	2389.38	2475.30	4660.11	4838.41	4624.08	4814.21
21	2474.30	2545.08	2452.77	2542.26	4775.33	4900.50	4746.67	4844.44
24	2561.75	2581.57	2524.43	2568.95	4864.05	4888.09	4787.52	4846.13
25	2551.37	2551.37	2413.80	2495.48	4828.96	4828.96	4542.49	4655.10
26	2470.86	2574.65	2457.90	2545.98	4618.97	4811.60	4571.37	4769.74
27	2524.80	2576.23	2500.50	2536.72	4720.44	4821.80	4672.99	4745.28
28	2530.95	2541.16	2426.19	2442.98	4734.17	4747.22	4559.40	4564.54
31	2404.22	2404.22	L2241.67	2245.18	4505.83	4505.97	L4270.22	4273.37

注：本表中 H 为本月最高，L 为本月最低。



上证系列指数 SSE Index Series

日期 Date	工业类指数 Industrial Index				商业类指数 Commercial Index			
	开盘 Open	最高 High	最低 Low	收盘 Close	开盘 Open	最高 High	最低 Low	收盘 Close
8月								
03	2802.66	2855.26	2782.38	2849.04	3350.64	3367.54	3310.11	3366.74
04	2864.22	H2893.63	2825.94	2887.80	3371.27	3374.03	3302.88	3362.79
05	2880.64	2880.70	2805.42	2849.27	3366.71	3414.03	3344.14	3405.56
06	2826.99	2834.17	2753.10	2783.41	3387.78	H3427.24	3316.23	3378.54
07	2779.65	2796.88	2670.30	2686.56	3374.76	3396.37	3291.42	3307.16
10	2707.90	2726.31	2636.72	2681.19	3330.30	3378.87	3293.48	3346.20
11	2691.22	2702.46	2657.88	2695.46	3353.28	3366.68	3319.25	3361.63
12	2689.08	2689.08	2550.85	2558.30	3350.13	3366.88	3229.51	3238.07
13	2556.90	2581.99	2513.47	2576.02	3245.78	3272.02	3203.99	3250.63
14	2580.40	2584.98	2494.82	2501.08	3251.17	3251.17	3139.66	3140.32
17	2449.64	2462.40	2332.33	2334.76	3104.52	3123.78	2967.21	2970.13
18	2314.96	2388.30	2304.25	2382.74	2935.27	2992.08	2909.55	2980.58
19	2391.34	2404.52	2267.63	2287.56	2978.12	2989.89	L2805.19	2831.88
20	2303.65	2408.20	2303.65	2403.89	2840.27	2926.43	2837.53	2920.41
21	2396.61	2449.40	2376.14	2448.60	2928.05	2996.66	2911.01	2994.31
24	2474.99	2510.95	2449.87	2496.51	3000.22	3076.14	2983.36	3075.03
25	2486.42	2486.43	2361.40	2453.79	3070.82	3087.38	3008.03	3081.99
26	2424.29	2524.28	2410.47	2499.12	3074.23	3180.41	3047.13	3171.01
27	2477.10	2505.44	2440.24	2470.17	3157.34	3214.73	3139.25	3187.75
28	2462.85	2468.74	2381.91	2397.44	3174.14	3183.55	3089.14	3111.92
31	2357.59	2357.59	L2212.32	2217.60	3059.83	3059.83	2918.76	2925.18

日期 Date	公用事业类指数 Utilities Index				综合类指数 Miscellaneous Index			
	开盘 Open	最高 High	最低 Low	收盘 Close	开盘 Open	最高 High	最低 Low	收盘 Close
8月								
03	6237.63	6363.38	6220.76	6360.09	2992.69	2993.27	2948.07	2986.41
04	6385.94	6448.30	6272.98	6446.80	2994.20	H2994.21	2891.85	2934.96
05	6443.48	H6555.62	6370.76	6489.14	2936.40	2936.40	2865.59	2887.20
06	6423.08	6442.71	6245.67	6310.04	2865.64	2888.14	2782.99	2831.88
07	6311.83	6374.99	6098.88	6134.66	2830.62	2853.80	2767.15	2778.29
10	6192.35	6230.51	6051.97	6164.35	2801.83	2816.49	2720.44	2756.21
11	6188.50	6205.94	6081.93	6165.56	2765.57	2776.24	2735.01	2766.89
12	6151.96	6151.96	5828.26	5854.47	2759.07	2765.36	2646.16	2652.47
13	5845.40	5880.50	5732.36	5838.43	2654.31	2706.05	2610.51	2692.36
14	5842.24	5842.37	5618.79	5622.98	2678.27	2691.62	2604.88	2616.43
17	5569.38	5584.01	5317.74	5332.57	2579.84	2617.21	2490.00	2495.49
18	5261.56	5451.15	5242.42	5435.38	2474.87	2521.08	2440.62	2506.75
19	5429.83	5429.96	5076.76	5124.55	2507.32	2524.19	2382.12	2404.03
20	5124.19	5324.63	5124.19	5312.04	2410.34	2503.64	2408.68	2502.02
21	5305.67	5414.78	5262.16	5407.94	2499.37	2564.29	2483.52	2538.26
24	5416.09	5446.90	5344.62	5422.98	2547.91	2550.02	2505.28	2538.62
25	5400.09	5400.20	5135.89	5264.66	2524.94	2524.94	2374.55	2439.12
26	5250.32	5480.28	5228.67	5423.91	2424.30	2492.53	2407.02	2469.01
27	5416.41	5537.21	5392.07	5502.21	2458.14	2494.15	2425.73	2453.00
28	5475.15	5501.38	5335.36	5382.19	2448.95	2465.60	2364.41	2379.46
31	5307.61	5307.61	L5021.34	5029.91	2348.63	2348.63	L2241.38	2244.70

注：本表中 H 为本月最高，L 为本月最低。



上证指数系列走势图 SSE Index Series Chart

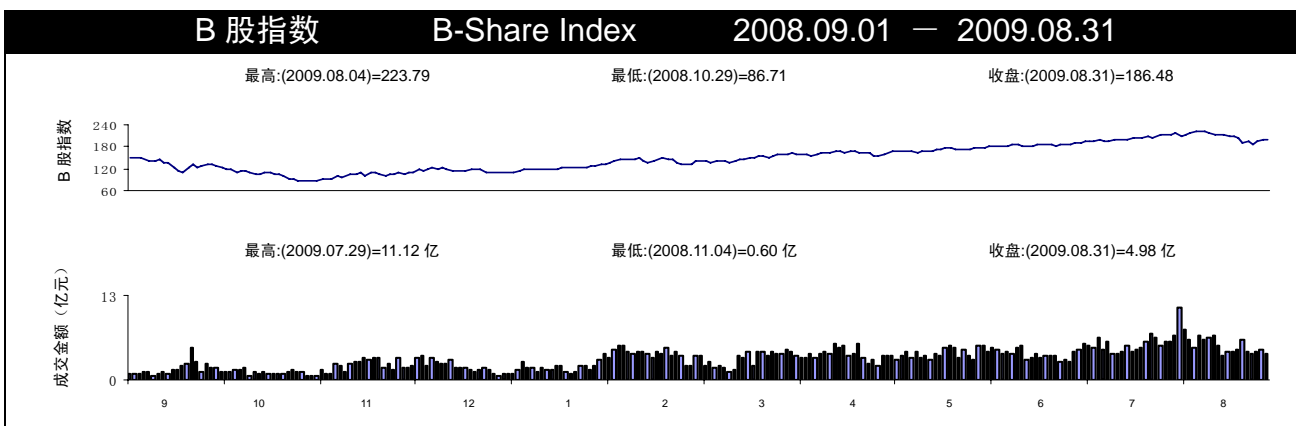
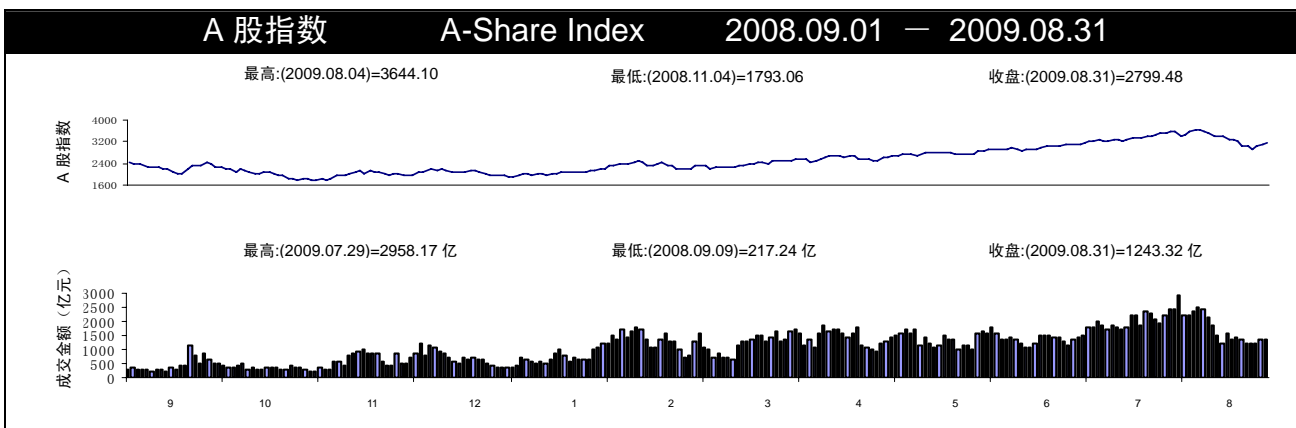
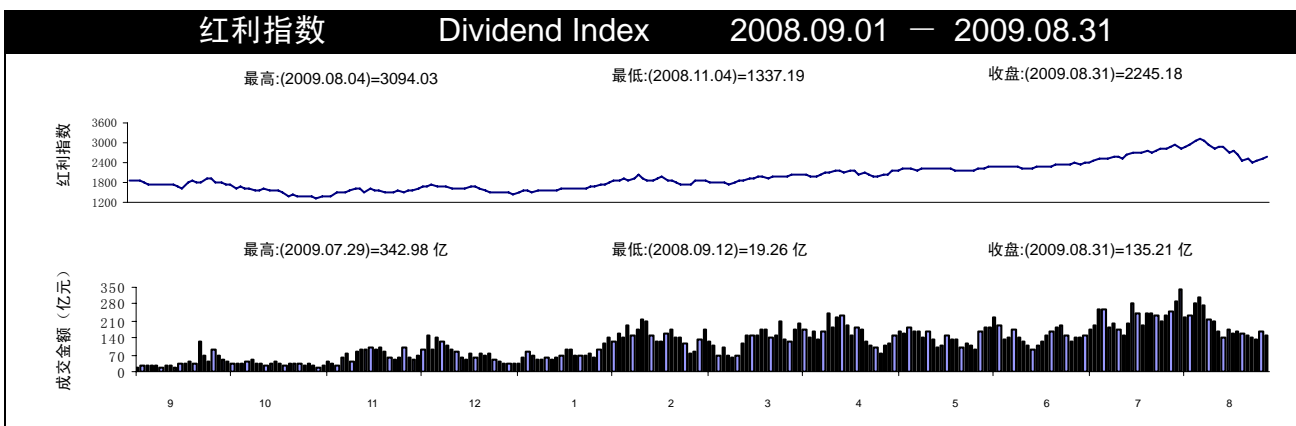
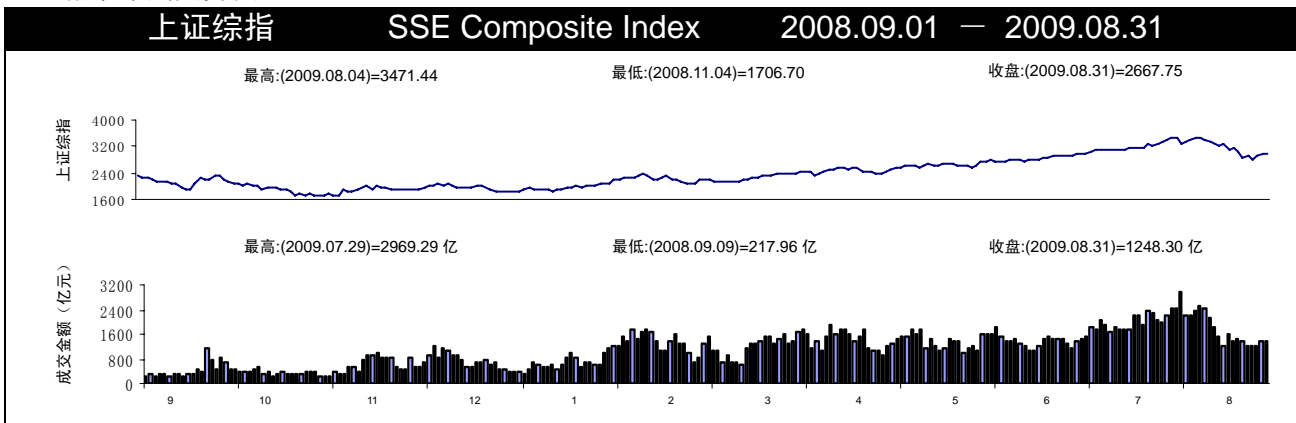



基金指数 Fund Index 2008.09.01 — 2009.08.31

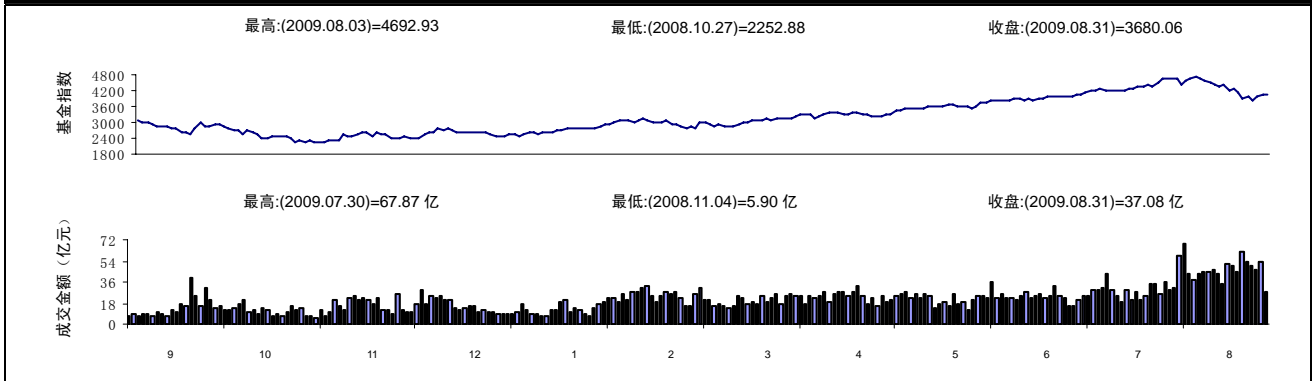

国债指数 T-Bond Index 2008.09.01 — 2009.08.31

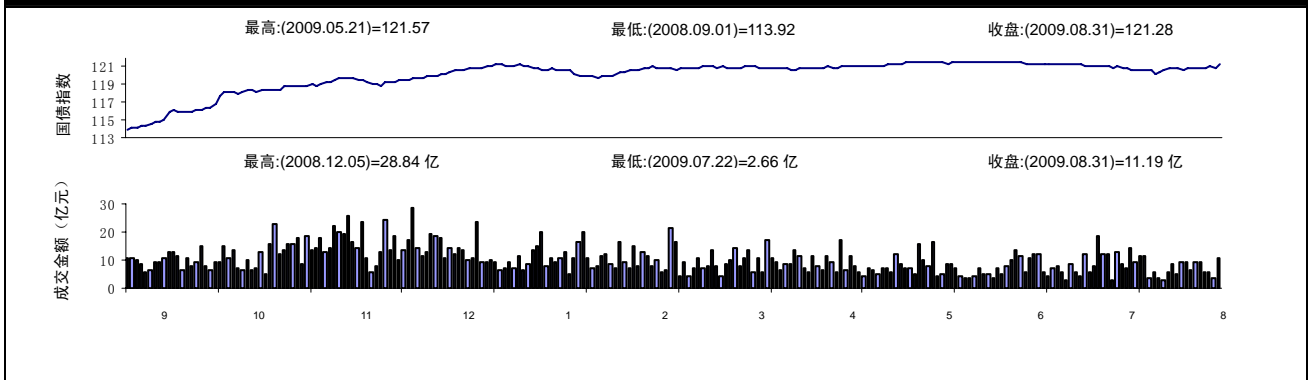

企业债指数 C-Bond Index 2008.09.01 — 2009.08.31

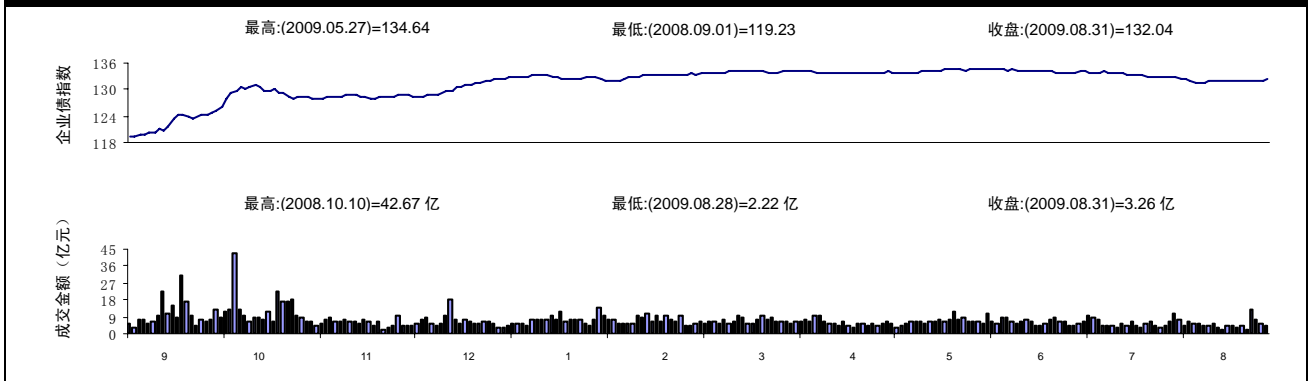

分类股票概况 Shares by Sectors

分类 Shares by Sector	发行股数 (亿) Outstanding Volume (100M)	市价总值 (亿) Market Capitalization (100M)	成交股数 (亿) Traded Volume (100M)	成交金额 (亿) Traded Value (100M)
工业类 Industrial	6731.32	76727.14	1599.06	18831.17
商业类 Commercial	237.63	2723.79	96.53	1045.47
地产类 Properties	512.54	4101.94	169.20	1701.02
公用事业类 Utilities	1827.50	12996.90	386.01	3438.43
综合类 Miscellaneous	6879.05	49813.38	662.12	8351.00



各类指数年度概况 Annual Index Highlight

1-8 月 Jan-Aug	最高 (日期) High (Date)		最低 (日期) Low (Date)		收盘 (日期) Close (Date)	
	新上证综指 New SSE Composite Index	2951.55	2009.08.04	1566.00	2009.01.05	2260.66
上证 180 指数 SSE 180 Index	8456.56	2009.08.04	4098.26	2009.01.05	6214.53	2009.08.31
上证综指 SSE Composite Index	3478.01	2009.08.04	1844.09	2009.01.05	2667.75	2009.08.31
上证 50 指数 SSE 50 Index	2849.41	2009.08.04	1402.05	2009.01.05	2046.59	2009.08.31
红利指数 Dividend Index	3109.08	2009.08.04	1464.43	2009.01.05	2245.18	2009.08.31
A 股指数 A-Share Index	3651.20	2009.08.04	1936.24	2009.01.05	2799.48	2009.08.31
B 股指数 B-Share Index	224.06	2009.08.04	112.21	2009.01.05	186.48	2009.08.31
工业类指数 Industrial	2893.63	2009.08.04	1485.85	2009.01.05	2217.60	2009.08.31
商业类指数 Commercial	3470.70	2009.07.16	1781.20	2009.01.05	2925.18	2009.08.31
地产类指数 Properties	6184.19	2009.07.28	2293.59	2009.01.05	4273.37	2009.08.31
公用事业类指数 Utilities	6555.62	2009.08.05	3769.50	2009.01.05	5029.91	2009.08.31
综合类指数 Miscellaneous	3009.19	2009.07.29	1613.47	2009.01.05	2244.70	2009.08.31
基金指数 Fund Index	4704.88	2009.08.04	2528.83	2009.01.05	3680.06	2009.08.31
国债指数 T-Bond Index	121.65	2009.05.21	119.62	2009.02.10	121.28	2009.08.31
企业债指数 C-Bond Index	134.70	2009.06.01	130.91	2009.08.13	132.04	2009.08.31

各类指数历史概况 History Index Highlight

历史 History	最高 (日期) High (Date)		最低 (日期) Low (Date)		收盘 (日期) Close (Date)	
新上证综指 New SSE Composite Index	5210.71	2007.10.16	992.91	2006.01.04	2260.66	2009.08.31
上证 180 指数 SSE 180 Index	13325.04	2007.10.16	1000.00	1996.06.28	6214.53	2009.08.31
上证综指 SSE Composite Index	6124.04	2007.10.16	95.79	1990.12.19	2667.75	2009.08.31
上证 50 指数 SSE 50 Index	4772.93	2007.10.16	693.53	2005.06.06	2046.59	2009.08.31
红利指数 Dividend Index	5272.32	2007.10.16	784.76	2005.06.06	2245.18	2009.08.31
A 股指数 A-Share Index	6429.68	2007.10.16	95.79	1990.12.19	2799.48	2009.08.31
B 股指数 B-Share Index	394.21	2007.10.17	21.25	1999.03.10	186.48	2009.08.31
工业类指数 Industrial	5574.05	2007.10.17	265.12	1994.07.29	2217.60	2009.08.31
商业类指数 Commercial	4671.24	2008.01.15	299.48	1994.07.29	2925.18	2009.08.31
地产类指数 Properties	8360.41	2007.09.04	542.22	1994.07.29	4273.37	2009.08.31
公用事业类指数 Utilities	11181.63	2008.01.15	332.48	1994.07.29	5029.91	2009.08.31
综合类指数 Miscellaneous	5084.84	2007.11.01	314.71	1994.07.29	2244.70	2009.08.31
基金指数 Fund Index	5525.57	2008.01.08	706.53	2005.06.06	3680.06	2009.08.31
国债指数 T-Bond Index	121.65	2009.05.21	91.10	2004.04.30	121.28	2009.08.31
企业债指数 C-Bond Index	134.70	2009.06.01	86.72	2004.09.10	132.04	2009.08.31



上市公司股份类别和行业分类的地区分布（按分类指数标准）

Regional Distribution of Listed Companies by Stock Type and Sectors

地区 Area	仅发 A 股 A Share	A、H 股 A Share & H Share	A、B 股 A Share & B Share	仅发 B 股 B Share	合计 Total	行业分类（按分类指数标准）					合计 Total
						工业类 Industrial	商业类 Commercial	地产类 Properties	公用事业类 Utilities	综合类 Miscellaneous	
安徽	24	3	1	0	28	23	0	0	2	3	28
北京	60	18	0	0	78	37	7	4	7	23	78
福建	28	1	0	0	29	19	1	0	2	7	29
甘肃	10	0	0	0	10	8	1	0	0	1	10
广东	30	7	0	0	37	20	0	5	6	6	37
广西	11	0	0	0	11	7	1	0	3	0	11
贵州	9	0	0	0	9	9	0	0	0	0	9
海南	6	0	1	0	7	2	1	0	2	2	7
河北	18	0	0	0	18	16	1	0	0	1	18
河南	19	1	0	0	20	18	0	0	1	1	20
黑龙江	20	0	1	0	21	12	1	0	2	6	21
湖北	32	0	1	1	34	25	1	0	3	5	34
湖南	18	0	0	0	18	13	0	0	2	3	18
吉林	18	0	0	0	18	11	3	0	2	2	18
江苏	62	3	0	1	66	46	6	2	4	8	66
江西	15	1	0	0	16	13	0	0	3	0	16
辽宁	24	0	1	1	26	12	2	0	7	5	26
内蒙	13	0	1	1	15	13	0	0	2	0	15
宁夏	4	0	0	0	4	3	1	0	0	0	4
青海	6	0	0	0	6	6	0	0	0	0	6
山东	44	3	1	0	48	31	3	1	4	9	48
山西	16	0	0	0	16	14	0	0	1	1	16
陕西	15	0	0	0	15	10	0	0	0	5	15
上海	104	6	35	5	150	76	15	12	17	30	150
四川	30	2	0	0	32	22	2	0	5	3	32
天津	12	4	1	0	17	8	2	1	2	4	17
西藏	6	0	0	0	6	2	1	0	1	2	6
新疆	21	0	0	0	21	14	1	0	1	5	21
云南	12	1	0	0	13	10	0	0	1	2	13
浙江	60	0	1	1	62	39	6	0	5	12	62
重庆	14	1	0	0	15	8	1	0	6	0	15
合计 Total	761	51	44	10	866	547	57	25	91	146	866



上市公司行业分类概况 Overview of Listed Companies by Sectorial-type

行业 Sector	代码 Code	股票数 Number	发行股数(亿) Issued Volume (100M)	市价总值(亿) Market Capitalization (100M)	流通股数(亿) Marketable Volume (100M)
农、林、牧、渔业	A	23	97.80	820.85	78.46
采掘业	B	25	3033.72	41580.24	427.63
制造业	C	489	2972.46	29439.70	2008.57
食品、饮料	C0	36	172.21	3163.49	138.09
纺织、服装、皮毛	C1	41	176.96	1285.04	129.80
木材、家具	C2	2	15.15	100.85	11.61
造纸、印刷	C3	17	65.97	446.31	52.46
石油、化学、塑胶、塑料	C4	85	397.06	3785.27	260.94
电子	C5	29	137.28	807.03	119.09
金属、非金属	C6	76	862.09	7323.01	573.60
机械、设备、仪表	C7	136	845.76	9174.68	492.81
医药、生物制品	C8	54	219.95	2668.56	179.64
其他制造业	C99	13	80.01	685.44	50.51
电力、煤气及水的生产和供应业	D	43	643.43	5440.02	438.15
建筑业	E	25	685.42	4631.22	215.86
交通运输、仓储业	F	50	1190.29	8257.99	654.96
信息技术业	G	54	421.20	3407.24	378.64
批发和零售贸易	H	62	248.78	3017.12	200.97
金融、保险业	I	23	6080.73	42268.91	2961.79
房地产业	J	39	311.12	3582.87	229.36
社会服务业	K	25	190.95	1443.71	125.65
传播与文化产业	L	9	34.14	343.69	24.32
综合类	M	43	277.99	2129.60	234.45



流通市值(亿) Market Capitalization (100M)	成交股数(亿) Trading Volume (100M)	成交金额(亿) Trading Value (100M)	市盈率 (加权) P/E	流通股 换手率 Turnover Rate %
688.19	63.25	570.20	50.326	80.6144
6326.00	188.66	3809.76	23.082	44.1171
20057.82	1213.50	13141.18	33.566	60.8596
2737.78	89.13	1046.36	45.946	65.3870
891.46	89.14	744.67	35.480	69.1506
77.37	13.36	97.29	40.774	115.0172
337.08	40.85	337.58	41.026	78.4624
2449.82	180.64	1979.16	28.427	69.7592
675.21	70.97	515.89	53.566	59.9421
4785.30	298.15	3277.25	27.821	52.1950
5539.01	278.14	3474.39	35.857	56.9249
2177.85	116.91	1313.96	34.756	65.9130
386.95	36.21	354.64	37.870	71.6949
3509.94	136.89	1374.57	40.499	32.9905
1712.41	178.50	1446.62	46.732	82.6902
4902.25	239.54	2155.97	18.353	38.9117
2885.68	130.92	1233.09	13.270	34.7014
2366.70	107.63	1308.34	33.091	53.5801
20927.95	346.64	5042.09	17.787	11.7376
2651.36	120.15	1592.92	33.386	52.6883
982.49	55.64	524.79	29.466	44.4597
244.74	14.95	179.43	41.391	61.4956
1825.14	116.68	988.14	46.950	50.0888



上市公司股本结构 Share Structure and Market Size

股份名称 Classification	发行总股本 (亿) Issue Volume (100M)	比例(%) Ratio(%)	较上月增减 (亿) Monthly Change (100M)	市价总值 (亿) Market Cap. (100M)	比例(%) Ratio(%)
一、尚未流通股份					
1. 发起人股份	7527.53	34.841	-230.22	72648.16	49.636
其中:					
国家拥有股份	7058.43	32.670	-208.28	67676.03	46.238
境内法人持有股份	388.40	1.798	-22.00	4030.17	2.754
外资法人持有股份	64.90	0.300	0.03	793.32	0.542
个人发起人股	15.80	0.073	0.03	148.64	0.102
2. 募集法人股	5.19	0.024	0.00	47.29	0.032
3. 内部职工股	0.00	0.000	0.00	0.00	0.000
4. 机构配售	8.61	0.040	0.00	110.10	0.075
5. 其他	667.90	3.091	22.53	4476.93	3.059
尚未流通股份合计	8209.22	37.996	-207.69	77282.48	52.802
二、已流通股份					
1. 境内上市的人民币普通股	7855.28	36.358	255.37	68448.50	46.766
2. 境内上市外资股	123.54	0.572	0.00	632.17	0.430
3. 境外上市外资股	5417.37	25.074	7.21	0.00	0.000
4. 其他	0.00	0.000	0.00	0.00	0.000
已流通股份合计	13396.18	62.004	262.58	69080.67	47.200
三、股份总数	21605.40	100.000	54.89	146363.15	100.000



证券发行 Securities Issued

证券简称 Securities	发行日期 Date of Issue	发行方式 Method of Issue	发行价 Issue Price	发行市盈率 (摊薄) P/E Ratio	中签率 % of Lottery	发行股本 (百万) Issued Volume (1M)	筹资金额 (百万) Capital Raised (1M)
广东榕泰	2009.08.03	定向募集	6.06	--	--	68.48	414.989
光大证券	2009.08.04	网下询价、网上定价	21.08	58.56	0.8062	520.00	10961.600
中珠控股	2009.08.05	定向募集	9.15	--	--	41.00	375.150
新安股份	2009.08.13	网下询价、网上定价	44.68	--	52.9224	21.93	980.000
金地集团	2009.08.17	定向募集	14.00	--	--	302.57	4236.000
中大股份	2009.08.19	定向募集	16.57	--	--	64.42	1067.495
南方航空	2009.08.20	定向募集	3.16	--	--	721.15	2278.834
安泰集团	2009.08.25	定向募集	6.50	--	--	159.00	1033.500
人福科技	2009.08.28	定向募集	7.15	--	--	82.50	589.875
厦工转债	2009.08.28	--	0.00	--	--	0.00	--
ST 中葡	2009.08.31	定向募集	5.89	--	--	339.56	2000.000



证券上市 Securities Listed

证券代码 Code	证券简称 Securities	上市日期 Listing Date	发行数量 (百万) Issued Volume (1M)	流通数量 (百万) Tradable Volume (1M)	上市首日表现(Trading Record on the First Day)						
					开盘价 Open	最高价 High	最低价 Low	收盘价 Close	成交数量 (百万) Traded Volume (1M)	成交金额 (百万) Turnover (1M)	换手率 Turnover Rate %
122949	09 常投债	2009.08.04	2000.00	2000.00	100.00	100.00	95.51	98.70	0.00	0.07	0.00
019917	09 国债 17	2009.08.05	26000.00	26000.00	100.00	0.00	0.00	100.00	0.00	0.00	0.00
019918	09 国债 18	2009.08.12	27580.00	27580.00	100.00	0.00	0.00	100.00	0.00	0.00	0.00
020015	09 贴债 15	2009.08.14	10000.00	10000.00	99.67	0.00	0.00	99.67	0.00	0.00	0.00
020016	09 贴债 16	2009.08.14	15000.00	15000.00	98.80	0.00	0.00	98.80	0.00	0.00	0.00
122950	09 渝能源	2009.08.18	1500.00	1500.00	0.00	0.00	0.00	100.00	0.00	0.00	0.00
601788	光大证券	2009.08.18	3418.00	340.80	30.00	30.88	27.29	27.40	199.30	5657.96	58.48
122015	09 长电债	2009.08.19	3500.00	3500.00	94.10	98.70	94.10	97.99	0.00	0.87	0.03
126019	09 长虹债	2009.08.19	3000.00	3000.00	70.21	71.44	70.20	71.22	1.22	864.10	40.63
122014	09 豫园债	2009.08.19	500.00	500.00	100.50	100.50	98.61	99.70	0.08	78.56	7.73
122016	09 中材债	2009.08.19	2500.00	2500.00	98.00	99.00	92.06	99.00	0.01	9.90	0.40
580027	长虹 CWB1	2009.08.19	--	573.00	2.08	2.08	2.08	2.08	11.58	24.11	2.02
019919	09 国债 19	2009.08.26	26730.00	26730.00	100.00	0.00	0.00	100.00	0.00	0.00	0.00
122948	09 锡交债	2009.08.26	2000.00	2000.00	97.70	97.70	94.30	94.60	0.01	6.58	0.35
020017	09 贴债 17	2009.08.28	15000.00	15000.00	99.31	0.00	0.00	99.31	0.00	0.00	0.00



上市公司送股、配股 Bonus Share and Right Issue

股票代码 Code	股票简称 Stock	股权登记日 Registration Day	送股比例 Ratio of Bonus per Share	配股比例 Ratio of Rights Issue	配股价格 Price of Rights Issue
600590	泰豪科技	2009.07.29	0.0000	0.3000	7.56
600525	长园集团	2009.08.18	0.0000	0.3000	8.88
600139	西部资源	2009.08.31	0.4000	0.0000	0.00



转配比例 Ratio of Transferred Rights Issue	每股转让费 Transfer Fee Per Share	除权基准日 Ex-Rights Date	除权前日收盘价 Previous Day Closing Price	除权报价 Ex-Rights Quotation	配股上市日 Rights Issue Trading Date
0.0000	0.00	2009.08.07	14.02	12.53	2009.08.18
0.0000	0.00	2009.08.27	19.04	16.70	--
0.0000	0.00	2009.09.01	29.23	20.88	--



市场筹资额统计 Capital Raising

证券类型 Type of Securities	筹资方式 Type of Capital Raising		公司数(家) No. of Companies		筹资额(亿元) Value of Capital Raising	
			本月	本年累计	本月	本年累计
A 股	首次发行	公开发行	1	3	109.62	629.22
		超额配售	0	0	0.00	0.00
		A 股首次发行小计	1	3	109.62	629.22
	再次发行	向公众增发	1	1	9.80	9.80
		定向增发	7	46	102.35	920.63
		配股	1	1	6.42	6.42
		权证行权	1	6	0.00	18.49
		A 股再次发行小计	10	54	118.57	955.34
	A 股其他		0	0	0.00	0.00
	A 股筹资合计		11	57	228.19	1584.56
B 股	首次发行	私募	0	0	0.00	0.00
		超额配售	0	0	0.00	0.00
	再次发行	增发	0	0	0.00	0.00
		配股(以股票上市日为准)	0	0	0.00	0.00
	B 股其他		0	0	0.00	0.00
	B 股筹资小计		0	0	0.00	0.00
股票筹资合计			11	57	228.19	1584.56
债券	可转换债券		0	0	0.00	0.00
	公司债		4	4	95.00	95.00
债券筹资额合计			4	4	95.00	95.00
市场筹资合计			15	61	323.19	1679.56

注：权证行权筹资额=股本变动量×最新行权价格；B 股筹资金额按当月月底的汇率折算成人民币。



市盈率概况 P/E Ratio Summary

日期 Date	全部股票 All Stocks	A 股 A Share	B 股 B Share	工业类 Industrial	商业类 Commercial	公用事业类 Utilities	房地产类 Properties	综合类 Miscellaneous
8 月								
03	29.798	29.864	19.003	35.095	43.402	24.825	50.560	24.282
04	29.856	29.920	19.281	35.568	43.366	25.252	50.353	23.856
05	29.477	29.541	19.074	35.079	43.924	25.392	49.784	23.465
06	28.862	28.923	18.794	34.264	43.615	24.698	50.168	23.019
07	28.055	28.116	18.155	33.066	42.702	24.100	48.876	22.587
10	27.956	28.014	18.307	32.988	43.183	24.243	48.632	22.405
11	28.091	28.150	18.455	33.160	43.359	24.245	49.743	22.492
12	26.778	26.831	18.015	31.447	41.804	23.045	48.532	21.561
13	27.036	27.091	18.005	31.688	41.992	22.999	49.129	21.887
14	26.239	26.292	17.464	30.770	40.609	22.191	47.316	21.271
17	24.704	24.755	16.283	28.693	38.498	20.994	44.381	20.286
18	25.155	25.207	16.606	29.299	38.604	21.409	44.528	20.633
19	24.072	24.120	16.141	28.139	36.647	20.181	41.208	19.769
20	25.178	25.230	16.715	29.592	37.769	20.928	42.953	20.575
21	25.588	25.640	17.040	30.132	38.702	21.290	43.223	20.855
24	25.869	25.921	17.188	30.734	39.716	21.336	43.238	20.854
25	25.204	25.254	16.933	30.205	39.791	20.755	41.533	20.059
26	25.620	25.671	17.340	30.746	40.909	21.247	42.556	20.291
27	25.410	25.458	17.380	30.363	41.603	21.478	42.338	20.154
28	24.661	24.707	17.063	29.460	40.603	20.994	40.725	19.547
31	22.998	23.040	15.989	27.235	38.207	19.652	38.128	18.439



十种发行股本最大股票 Top 10 Stocks of Largest Issued Volume

股票代码 Code	股票简称 Name of Stock	公司全称 Full Name	发行股数 (百万) Volume Issued (1M)	百分比 %
601398	工商银行	中国工商银行股份有限公司	250962.35	15.50
601988	中国银行	中国银行股份有限公司	177818.91	10.99
601857	中国石油	中国石油天然气股份有限公司	161922.08	10.00
600028	中国石化	中国石油化工股份有限公司	69921.95	4.32
601668	中国建筑	中国建筑股份有限公司	30000.00	1.85
601998	中信银行	中信银行股份有限公司	26631.54	1.65
601328	交通银行	交通银行股份有限公司	25929.92	1.60
600050	中国联通	中国联合网络通信股份有限公司	21196.60	1.31
600018	上港集团	上海国际港务(集团)股份有限公司	20990.80	1.30
601628	中国人寿	中国人寿保险股份有限公司	20823.53	1.29
总 计 Total			806197.67	49.80

十种市价总值最大股票 Top 10 Stocks of Largest Market Capitalization

股票代码 Code	股票简称 Name of Stock	公司全称 Full Name	市价总值 (百万) Market Capitalization (1M)	百分比 %
601857	中国石油	中国石油天然气股份有限公司	2072602.60	14.16
601398	工商银行	中国工商银行股份有限公司	1121801.70	7.66
600028	中国石化	中国石油化工股份有限公司	778231.31	5.32
601988	中国银行	中国银行股份有限公司	652595.40	4.46
601628	中国人寿	中国人寿保险股份有限公司	522670.60	3.57
601088	中国神华	中国神华能源股份有限公司	459770.14	3.14
600036	招商银行	招商银行股份有限公司	213428.97	1.46
601318	中国平安	中国平安保险(集团)股份有限公司	207203.67	1.42
601328	交通银行	交通银行股份有限公司	205364.93	1.40
600030	中信证券	中信证券股份有限公司	162446.46	1.11
总 计 Total			6396115.78	43.70



十种流通股数最大股票 Top 10 Stocks of Largest Marketable Volume

股票代码 Code	股票简称 Name of Stock	公司全称 Full Name	流通股数 (百万) Volume Tradable (1M)	百分比 %
601988	中国银行	中国银行股份有限公司	177818.91	22.29
600050	中国联通	中国联合网络通信股份有限公司	21196.60	2.66
600016	民生银行	中国民生银行股份有限公司	18823.00	2.36
600019	宝钢股份	宝山钢铁股份有限公司	17512.00	2.20
601328	交通银行	交通银行股份有限公司	15954.93	2.00
600036	招商银行	招商银行股份有限公司	15658.76	1.96
601398	工商银行	中国工商银行股份有限公司	14950.00	1.87
601006	大秦铁路	大秦铁路股份有限公司	12976.76	1.63
600028	中国石化	中国石油化工股份有限公司	12834.15	1.61
601939	建设银行	中国建设银行股份有限公司	9000.00	1.13
总 计 Total			316725.11	39.70

十种流通市值最大股票 Top 10 Stocks of Largest Market Capitalization of Marketable Share

股票代码 Code	股票简称 Name of Stock	公司全称 Full Name	流通市值 (百万) Negotiable Market Capitalization (1M)	百分比 %
601988	中国银行	中国银行股份有限公司	652595.40	9.45
600036	招商银行	招商银行股份有限公司	213428.97	3.09
601318	中国平安	中国平安保险(集团)股份有限公司	169981.93	2.46
600030	中信证券	中信证券股份有限公司	160976.46	2.33
600028	中国石化	中国石油化工股份有限公司	142844.10	2.07
600519	贵州茅台	贵州茅台酒股份有限公司	141560.56	2.05
600000	浦发银行	上海浦东发展银行股份有限公司	141397.82	2.05
600050	中国联通	中国联合网络通信股份有限公司	128663.34	1.86
601328	交通银行	交通银行股份有限公司	126363.07	1.83
601006	大秦铁路	大秦铁路股份有限公司	122500.59	1.77
总 计 Total			2000312.23	28.96



会员、营业部地区分布 Regional Distributions of Member Firms and Business Outlets

地区 Area	会员数 Member Number	营业部数 Business Outlet Number	席位数 Seat Number		
			A 股席位 A-Share Seat	B 股席位 B-Share Seat	合计 Total
西藏	1	2	1	1	2
青海	1	6	2	0	2
贵州	1	19	9	1	10
甘肃	1	45	13	1	14
内蒙	2	27	19	2	21
海南	2	27	19	2	21
山西	2	42	24	2	26
新疆	1	32	28	1	29
云南	2	41	34	2	36
广西	1	51	38	1	39
河北	1	73	48	1	49
河南	1	80	53	1	54
黑龙江	1	93	51	4	55
吉林	2	60	59	0	59
陕西	3	63	63	1	64
重庆	1	70	62	4	66
湖南	3	105	66	3	69
安徽	2	71	74	6	80
天津	1	76	89	4	93
四川	4	141	96	3	99
湖北	2	107	97	3	100
江西	2	70	111	2	113
福建	3	112	123	3	126
辽宁	3	157	128	2	130
山东	2	188	157	2	159
浙江	3	229	234	11	245
江苏	6	222	309	11	320
北京	15	190	634	44	678
广东	23	511	895	36	931
上海	15	453	1496	50	1546
宁夏	0	0	0	0	0
合计 Total	107	3363	5032	204	5236

注：地区分布以会员公司注册地、营业部注册地为准



会员交易地区分布 Regional Distribution of Member Firms by Turnover Ranking

地区 Area	数量 Number	交易金额（百万元）Value Turnover(1M)								
		总计 Total	股票 Stock	基金 Fund	权证 Warrant	国债 T-Bond	地方政府债 M-Bond	公司债 C-Bond	可转债 CB	债券回购 Bond Repo
广东	23	2517647.46	1852839.77	41989.18	513986.03	10190.54	0.01	5781.18	2233.86	90626.90
上海	15	2017504.23	1374961.24	46125.23	293790.61	9190.89	0.00	3997.40	2516.16	286922.70
北京	15	1352096.40	999022.12	21241.97	188299.02	6700.56	0.05	3545.60	2019.08	131268.00
江苏	6	646982.44	444136.99	13592.69	179772.95	1629.80	0.03	748.10	407.59	6694.30
山东	2	353763.22	233476.57	40377.34	73576.30	246.56	0.00	185.56	226.58	5674.30
浙江	3	308163.39	254560.38	1783.36	44212.66	286.32	0.00	160.44	61.33	7098.90
湖南	3	260858.29	204361.64	1307.03	53018.22	101.62	0.00	166.78	41.39	1861.60
福建	3	205428.70	152360.36	1795.14	41483.58	325.57	0.00	375.74	208.01	8880.30
四川	4	172438.88	149482.79	858.19	17407.47	44.02	0.00	161.05	46.26	4439.10
安徽	2	152510.27	113539.62	1384.52	20888.58	208.06	0.00	185.03	336.26	15968.20
湖北	2	133506.38	95702.95	919.91	10945.30	1916.39	0.00	326.96	356.47	23338.40
新疆	1	107252.25	83523.02	939.89	18031.07	229.97	0.01	188.44	2.25	4337.60
山西	2	66075.37	57752.22	500.43	5146.09	36.94	0.02	34.78	0.98	2603.90
吉林	2	65849.02	56687.99	321.33	6573.09	22.28	0.00	23.18	11.84	2209.30
江西	2	64208.60	52468.00	313.84	9973.67	210.42	0.00	36.63	19.14	1186.90
河北	1	56248.94	51621.04	311.33	4275.00	17.41	0.00	15.63	8.53	0.00
天津	1	56024.73	49620.35	348.73	3830.10	70.53	0.00	86.32	4.09	2064.60
陕西	3	55942.37	51310.70	373.24	3429.02	219.03	0.00	86.00	26.97	497.40
河南	1	50363.96	43912.63	219.14	6076.00	4.07	0.00	55.87	2.55	93.70
重庆	1	50122.94	39523.48	255.49	8804.53	454.13	0.00	31.43	2.88	1051.00
广西	1	50057.67	43712.94	209.95	5246.55	1.72	0.00	40.77	5.33	840.40
辽宁	3	48503.72	37519.94	254.78	10596.34	45.75	0.00	26.75	6.36	53.80
云南	2	46541.78	38484.80	452.17	6933.46	38.91	0.00	32.73	44.22	555.50
内蒙	2	36380.92	30345.13	163.62	5778.80	3.23	0.00	22.72	0.31	67.10
海南	2	33103.02	27656.14	128.80	5163.03	5.13	0.00	22.87	0.64	126.40
黑龙江	1	28652.67	25153.85	134.38	3341.87	4.28	0.00	12.22	0.38	5.70
甘肃	1	24877.47	21331.19	89.89	1461.87	177.37	0.00	94.08	258.57	1464.50
西藏	1	19977.16	10382.69	130.46	9450.65	0.28	0.00	5.18	0.09	7.80
贵州	1	18783.07	17354.93	88.90	1332.35	1.01	0.00	5.35	0.51	0.00
青海	1	11062.27	6941.58	42.32	3760.16	0.90	0.00	3.59	0.01	313.70
宁夏	0.00	0.00	0.00	0.00	0.00	0.00	0.00	0.00	0.00	0.00
合计 Total	107	9010927.59	6619747.05	176653.25	1556584.37	32383.69	0.12	16458.38	8848.64	600252.00

注：地区分布以会员公司注册地为准



营业部交易地区分布 Regional Distribution of Business Outlets by Turnover Ranking

地区 Area	数量 Number	交易金额 (百万元) Value Turnover(1M)								
		总计 Total	股票 Stock	基金 Fund	权证 Warrant	国债 T-Bond	地方政府债 M-Bond	公司债 C-Bond	可转债 CB	债券回购 Bond Repo
广东	511	1698782.25	1162234.48	23025.32	360362.98	7826.84	0.01	3326.00	1837.92	140168.70
上海	453	1615747.84	1116512.58	35557.52	240710.55	10236.15	0.01	4114.92	2436.72	206179.40
浙江	229	907542.94	710708.42	8832.52	172720.84	553.21	0.00	580.76	517.50	13629.70
北京	190	891185.37	618008.55	27139.99	134133.33	5403.16	0.01	3713.19	1312.15	101475.00
江苏	222	701883.83	480698.08	11815.59	150865.28	1892.62	0.03	1094.38	557.95	54959.90
山东	188	401666.24	277370.78	39943.20	73728.37	231.68	0.00	501.76	202.14	9688.30
福建	112	375163.32	268916.98	11382.54	83022.67	563.41	0.00	421.76	580.86	10275.10
四川	141	286846.20	231701.72	1525.00	49387.38	283.18	0.00	220.36	70.55	3658.00
辽宁	157	235492.90	189236.82	1576.75	29105.49	523.54	0.00	345.14	167.27	14537.90
湖北	107	229969.86	176268.78	1408.75	32356.95	2101.31	0.00	339.18	290.19	17204.70
河南	80	175331.73	144132.71	822.03	27081.79	22.90	0.04	106.42	41.04	3124.80
湖南	105	167169.68	136958.57	691.61	29365.30	25.81	0.00	77.49	14.19	36.70
江西	70	133548.49	111448.01	553.52	18147.21	489.25	0.00	94.15	140.84	2675.50
安徽	71	122214.07	103251.01	1209.39	14844.03	72.04	0.00	151.04	282.16	2404.40
河北	73	111089.57	96032.40	3708.56	11077.63	51.78	0.00	41.35	19.53	158.30
天津	76	110993.12	93261.74	1216.42	13088.74	75.10	0.00	138.89	146.52	3065.70
陕西	63	110816.19	98255.86	586.34	10083.59	225.84	0.00	181.21	43.14	1440.20
黑龙江	93	108973.28	90929.02	893.22	14433.79	935.94	0.00	390.19	3.33	1387.80
重庆	70	107209.69	81458.73	765.26	24538.10	31.35	0.00	134.61	3.45	278.20
山西	42	81655.87	69922.11	474.38	7348.67	81.92	0.02	27.28	4.87	3796.60
广西	51	79737.92	65529.09	344.18	11440.28	38.38	0.00	73.41	48.97	2263.60
吉林	60	76698.30	62955.65	603.20	8008.40	197.26	0.00	70.97	74.33	4788.50
云南	41	66356.49	57859.30	644.33	7767.88	4.23	0.00	52.51	2.04	26.20
新疆	32	52986.53	45653.05	1053.87	5949.96	125.30	0.00	133.29	0.17	70.90
海南	27	41534.34	29971.17	325.45	10053.32	205.44	0.00	32.22	20.23	926.50
甘肃	45	38763.32	33934.31	202.91	3055.21	88.31	0.00	23.86	9.51	1449.20
内蒙	27	34764.75	28181.27	158.38	5987.75	89.24	0.00	59.20	20.40	268.50
贵州	19	24520.42	21950.04	114.01	2446.22	1.13	0.00	8.50	0.51	0.00
宁夏	13	10137.45	9075.11	39.71	1019.84	1.30	0.00	1.30	0.19	0.00
青海	6	9994.12	5695.03	37.43	3941.53	6.06	0.00	0.37	0.02	313.70
西藏	2	2151.50	1635.69	1.87	511.27	0.00	0.00	2.68	0.00	0.00
合计 Total	3376	9010927.58	6619747.06	176653.25	1556584.35	32383.68	0.12	16458.39	8848.69	600252.00

注：地区分布以营业部注册地为准



会员交易排名 Rank of Members by Volume Turnover

会员名称 Member Firms	1-8月 Jan-Aug							
	名次 Rank	总计 Total	股票 Stock	基金 Fund	国债 T-Bond	地方政府债 M-Bond	公司债 C-Bond	可转债 CB
国泰君安证券股份有限公司	1	3007375.9	2276082.2	100413.2	35054.5	58.2	11093.6	3867.3
中国银河证券股份有限公司	2	2834115.4	2535600.7	54799.8	9876.2	0.5	9770.6	3923.4
申银万国证券股份有限公司	3	2562543.2	1922358.2	18914.0	11179.9	16.8	9565.2	3049.4
海通证券股份有限公司	4	2246625.0	1923874.3	17205.9	29908.8	0.2	10758.7	2994.7
国信证券股份有限公司	5	2174104.8	1991990.5	41171.5	21230.3	0.0	3904.2	1030.6
招商证券股份有限公司	6	1873390.7	1727527.9	49843.9	20439.5	0.0	7104.6	2613.9
广发证券股份有限公司	7	1798221.5	1720023.8	15428.5	16232.5	0.0	7720.6	2315.6
中信建投证券有限责任公司	8	1656646.0	1567973.9	20337.2	6449.6	0.0	6039.1	3030.7
光大证券股份有限公司	9	1599365.8	1393250.5	21245.3	8729.8	0.1	2671.4	1593.4
华泰证券股份有限公司	10	1593987.0	1507414.0	56807.5	5698.9	0.1	4963.7	1645.9
中信证券股份有限公司	11	1369122.7	1213574.6	28679.5	19362.5	39.7	16466.0	5722.9
齐鲁证券有限公司	12	1297379.1	1134301.0	143393.5	827.5	0.0	1399.6	584.1
安信证券股份有限公司	13	1236262.8	1214322.0	5297.7	1169.7	0.0	1829.8	828.3
中国建投投资证券有限责任公司	14	1201839.7	1123386.5	7781.7	1563.6	0.0	2696.9	1337.4
中国国际金融有限公司	15	1054906.3	584532.9	17569.4	26082.8	0.0	12517.1	3019.8
长江证券股份有限公司	16	859194.0	630359.4	7390.5	12079.7	0.0	4369.0	2003.9
联合证券有限责任公司	17	843927.5	827094.2	6905.9	1004.9	0.0	1233.6	575.2
方正证券有限责任公司	18	796098.3	784691.9	2947.2	288.0	0.0	773.4	347.2
中信金通证券有限责任公司	19	757676.5	750304.8	3499.3	246.8	0.0	677.8	235.5
东方证券股份有限公司	20	742662.8	702167.1	5497.4	1691.3	0.0	1806.9	1530.6
兴业证券股份有限公司	21	686547.3	638248.4	5527.6	3280.2	0.0	3004.3	858.9
宏源证券股份有限公司	22	612876.7	575272.8	4085.6	563.8	0.2	1516.7	53.4
中银国际证券有限责任公司	23	579199.2	514603.4	3965.1	3769.8	0.0	2907.5	505.8
国元证券股份有限公司	24	538758.3	494365.9	5074.7	1677.3	0.2	1406.1	971.4
华西证券有限责任公司	25	515926.3	509926.6	2772.3	56.7	0.0	548.2	109.9
平安证券有限责任公司	26	508800.7	393104.6	14102.9	15020.3	0.0	3978.2	1336.3
财通证券有限责任公司	27	494792.2	446582.0	3032.2	2527.1	0.0	404.2	60.2
浙商证券有限责任公司	28	457872.2	455784.6	1537.9	26.1	0.0	457.7	45.5
湘财证券有限责任公司	29	449073.6	426422.6	2089.0	392.2	0.0	900.6	146.3
上海证券有限责任公司	30	445969.2	419322.7	2655.5	594.6	0.0	770.1	341.2
东吴证券有限责任公司	31	433312.9	424290.6	2269.9	318.6	0.0	613.0	330.9
长城证券有限责任公司	32	430196.7	416867.5	2285.3	1071.6	0.0	737.4	392.1
信达证券股份有限公司	33	402988.4	398142.3	2348.8	334.1	1.0	1728.6	403.1
东海证券有限责任公司	34	394596.2	388548.4	3737.9	359.7	0.0	869.5	27.9
河北财达证券经纪有限责任公司	35	362592.7	360410.7	1649.3	147.1	0.1	186.7	38.8
渤海证券股份有限公司	36	362040.4	350513.9	1684.5	2422.5	0.0	685.5	80.4
东北证券股份有限公司	37	360946.7	346438.0	1712.1	778.0	0.0	649.7	117.9
中信万通证券有限责任公司	38	353612.7	319521.4	28826.6	841.7	0.0	554.6	242.2
国金证券股份有限公司	39	352351.2	333942.5	1512.4	599.8	0.0	572.7	339.7
南京证券有限责任公司	40	352182.9	343716.1	3804.7	2569.7	0.0	990.5	115.2
东兴证券股份有限公司	41	337881.3	334063.3	2281.0	123.0	0.0	557.8	37.6
中国民族证券有限责任公司	42	322880.6	317618.2	2179.6	119.9	0.0	232.6	119.3
广发华福证券有限责任公司	43	322615.2	316136.3	1694.6	868.4	0.0	891.0	357.1
西部证券股份有限公司	44	320089.0	317859.3	1246.1	224.7	0.0	463.3	55.7
山西证券股份有限公司	45	316594.4	298816.2	2827.1	468.3	0.0	193.4	33.1
国海证券有限责任公司	46	307641.4	304360.6	856.7	91.1	0.0	478.3	87.1
中原证券股份有限公司	47	294081.9	290865.7	1089.6	104.6	0.0	411.7	63.0
国联证券股份有限公司	48	287408.2	283026.3	2618.9	256.3	0.0	336.1	78.8
华安证券有限责任公司	49	282580.0	275451.3	1212.5	76.1	0.0	401.6	218.7
东莞证券有限责任公司	50	280718.4	277734.9	1023.7	120.3	0.0	113.4	53.3

注：本表总计数据不包含权证交易金额。



1-8月 Jan-Aug	(单位:百万元 1M)	8月 Aug (单位:百万元 1M)									
债券回购 Bond Repo	权证 Warrant	名次 Rank	总计 Total	股票 Stock	基金 Fund	国债 T-Bond	地方政府债 M-Bond	公司债 C-Bond	可转债 CB	债券回购 Bond Repo	权证 Warrant
580806.9	741496.2	1	441438.2	326443.8	26772.8	2734.9	0.0	974.7	603.8	83908.3	143824.2
220144.2	455087.9	2	418755.4	364073.5	9840.9	1959.8	0.0	1157.5	565.2	41158.5	102069.7
597459.7	89728.6	3	396601.0	280263.2	4321.0	1027.2	0.0	660.3	618.5	109710.8	20572.0
261882.4	234168.7	4	335040.5	281066.1	4751.8	3394.8	0.0	1487.5	540.1	43800.2	45262.2
114777.8	187898.2	5	333244.7	300034.0	9937.8	2950.9	0.0	503.4	216.7	19601.9	39868.9
65860.9	290304.8	6	283460.2	259844.3	9694.4	1054.1	0.0	678.5	168.1	12020.7	61416.8
36500.6	189890.6	7	276509.1	258831.8	4132.8	2169.1	0.0	1107.4	577.1	9690.9	43699.5
52815.6	149662.6	9	246211.8	227342.1	4119.6	862.6	0.0	722.2	700.7	12464.5	32955.1
171875.4	260555.8	8	249665.5	206236.6	6970.3	1446.6	0.0	328.6	230.2	34453.2	56736.6
17456.9	434385.9	10	233306.9	216342.2	10972.6	453.4	0.0	422.8	322.2	4793.6	92026.6
85277.4	40510.5	12	199237.5	179018.1	4832.5	1547.7	0.0	1662.1	582.7	11594.3	9748.2
16873.4	276243.8	11	229014.3	187281.8	35490.6	238.9	0.0	157.3	171.3	5674.3	65831.0
12815.2	363458.5	13	184404.7	180301.1	1165.5	54.6	0.0	183.8	65.3	2634.4	89127.7
65073.6	528717.3	15	164685.2	157703.1	1717.5	98.7	0.0	229.6	89.1	4847.2	123745.4
411184.3	3499.5	14	178615.2	97040.7	4525.7	3270.0	0.0	1288.6	579.9	71910.3	548.1
202991.5	46952.1	19	114898.6	88218.2	898.2	1811.7	0.0	325.4	356.5	23288.7	10244.7
7113.7	234510.9	16	127601.6	123349.8	2036.6	295.4	0.0	127.0	97.5	1695.4	45259.2
7050.6	194081.0	17	121592.8	119476.3	749.2	18.0	0.0	103.0	10.6	1235.6	39508.2
2712.3	69835.7	18	116732.6	115632.8	929.1	13.6	0.0	91.2	41.7	24.2	18902.7
29969.5	54189.7	20	102183.0	94735.7	907.7	211.2	0.0	241.7	301.3	5785.4	8901.0
35628.0	113125.4	21	100587.4	89937.1	1341.8	263.2	0.0	303.8	137.0	8604.5	24459.5
31384.3	105720.7	23	89221.2	83523.0	939.9	230.0	0.0	188.4	2.3	4337.6	18031.1
53447.6	43602.2	24	81728.8	72787.4	1042.4	233.1	0.0	120.3	141.3	7404.5	8093.0
35262.8	97083.3	22	91036.6	74236.3	1192.5	201.4	0.0	141.6	328.1	14936.6	18227.0
2512.6	53059.8	26	76719.1	75394.4	565.4	6.0	0.0	70.3	32.3	650.8	12151.2
81258.5	20217.4	25	79244.3	59267.5	4563.9	1677.6	0.0	510.0	331.5	12893.9	4072.2
42186.5	67414.6	27	76366.4	68507.5	468.6	270.0	0.0	35.0	17.1	7068.3	13954.1
20.4	60389.9	28	70851.8	70420.1	385.7	2.7	0.0	34.3	2.6	6.4	11355.9
19122.9	35869.0	31	61775.9	60993.3	450.9	47.7	0.0	49.6	22.4	212.0	8894.9
22285.1	28507.9	29	64902.3	63209.2	564.9	52.1	0.0	79.1	56.4	940.6	6526.8
5490.0	84144.4	34	57185.1	55877.3	509.6	68.7	0.0	47.3	12.5	669.6	17307.4
8842.7	141651.1	30	63594.6	61978.0	520.9	9.9	0.0	140.7	24.6	920.5	31107.2
30.5	29983.2	35	56373.2	55745.4	377.7	44.8	0.0	98.3	94.3	12.7	5886.8
1052.8	55748.9	33	58088.0	56813.7	661.6	33.1	0.0	107.0	0.6	472.0	12134.7
160.0	23950.5	39	51973.9	51621.0	311.3	17.4	0.0	15.6	8.5	0.0	4275.0
6653.6	15381.0	38	52194.6	49620.4	348.7	70.5	0.0	86.3	4.1	2064.6	3830.1
11251.0	31602.0	37	52956.3	50394.6	300.0	21.3	0.0	20.7	10.4	2209.3	6172.0
3626.2	27340.2	41	51172.6	46194.8	4886.7	7.6	0.0	28.2	55.3	0.0	7745.3
15384.1	14723.5	32	60580.5	56707.6	213.8	35.7	0.0	77.9	13.7	3531.9	3661.2
986.7	72369.4	40	51357.6	49414.5	685.8	995.0	0.0	78.4	16.1	167.8	28602.5
818.5	58641.6	36	53673.1	53119.1	435.3	6.3	0.0	41.3	3.0	68.1	14083.4
2611.0	32890.8	44	46632.5	45144.5	729.3	7.1	0.0	23.2	12.6	715.9	7781.9
2667.7	52844.5	42	49572.3	48864.0	368.3	60.6	0.0	59.0	71.0	149.5	14238.1
240.0	11063.6	46	44725.5	44458.7	207.7	8.2	0.0	43.3	7.5	0.0	2274.2
14256.2	20753.3	43	47448.8	44362.7	423.8	35.9	0.0	24.1	0.9	2601.5	4088.7
1767.7	23349.0	45	44811.1	43712.9	210.0	1.7	0.0	40.8	5.3	840.4	5246.6
1547.3	28751.0	47	44288.0	43912.6	219.1	4.1	0.0	55.9	2.6	93.7	6076.0
1091.8	17245.9	51	39791.8	39043.5	596.9	5.2	0.0	38.4	2.4	105.3	3258.4
5219.8	13452.6	50	40585.1	39303.4	192.0	6.7	0.0	43.4	8.1	1031.6	2661.6
1672.7	15075.1	48	42082.7	41605.1	199.8	1.4	0.0	17.0	0.3	259.0	3107.7



会员交易排名 Rank of Members by Volume Turnover

会员名称 Member Firms	1-8月 Jan-Aug							
	名次 Rank	总计 Total	股票 Stock	基金 Fund	国债 T-Bond	地方政府债 M-Bond	公司债 C-Bond	可转债 CB
西南证券股份有限公司	51	274654.6	266854.0	1205.9	1492.8	0.0	1425.8	108.2
民生证券有限责任公司	52	250712.4	249696.6	816.3	19.9	0.2	121.5	12.9
国都证券有限责任公司	53	239688.1	231084.9	3432.5	66.0	0.0	700.9	117.0
北京高华证券有限责任公司	54	238389.8	170141.8	1872.3	3609.1	0.0	2998.8	148.6
信泰证券有限责任公司	55	204124.6	199217.0	956.8	708.8	0.0	739.8	569.5
万联证券有限责任公司	56	193647.5	173687.8	716.8	88.7	0.0	150.2	53.4
恒泰证券股份有限公司	57	189682.3	187998.6	911.2	117.8	0.0	228.5	65.7
江南证券有限责任公司	58	187119.5	181558.3	914.4	320.0	0.0	356.0	34.1
英大证券有限责任公司	59	182966.0	155993.3	1240.8	602.0	0.0	517.6	107.4
江海证券有限公司	60	177803.3	176568.1	831.4	48.3	0.0	288.5	16.0
财富证券有限责任公司	61	175839.1	172058.0	636.5	183.7	0.0	189.2	150.6
新时代证券有限责任公司	62	175579.3	174149.0	674.9	309.3	0.0	384.8	59.5
第一创业证券有限责任公司	63	172461.3	147642.8	1324.0	524.2	0.0	2921.5	458.2
国盛证券有限责任公司	64	169157.5	168127.0	536.3	67.1	0.0	203.4	92.5
大通证券股份有限公司	65	164144.4	162934.3	973.1	54.9	0.0	140.1	28.0
金元证券股份有限公司	66	163486.0	160476.3	612.6	42.4	0.0	316.5	32.0
华龙证券有限责任公司	67	161749.0	149420.1	448.2	372.4	0.0	470.6	978.9
广州证券有限责任公司	68	157911.5	156345.1	1245.5	30.8	0.0	206.7	26.3
华林证券有限责任公司	69	156237.1	154436.7	820.7	47.6	0.0	299.1	29.5
德邦证券有限责任公司	70	147200.9	130471.4	1059.6	1512.7	0.0	775.8	165.7
华鑫证券有限责任公司	71	140342.2	139453.8	770.7	18.1	0.0	91.5	8.0
太平洋证券股份有限公司	72	136689.2	134748.0	1385.5	64.2	0.0	68.7	200.9
世纪证券有限责任公司	73	135654.3	134942.5	383.1	72.9	0.0	87.2	167.6
瑞银证券有限责任公司	74	130082.6	114570.8	1983.8	2192.0	0.0	605.5	183.9
红塔证券股份有限公司	75	129452.2	125832.3	1710.7	482.5	0.0	210.7	166.2
中山证券有限责任公司	76	128825.6	123013.5	624.4	23.0	0.0	653.9	20.0
华创证券经纪有限责任公司	77	124279.0	123605.5	519.8	38.5	0.0	57.3	57.5
首创证券有限责任公司	78	123285.5	121415.1	1607.9	73.5	0.0	124.8	40.1
爱建证券有限责任公司	79	110896.8	109586.6	734.6	320.4	0.0	200.2	37.4
华融证券股份有限公司	80	106261.4	105254.9	264.0	134.2	0.0	78.6	53.1
华宝证券经纪有限责任公司	81	101498.4	92729.3	1560.9	2451.9	0.0	507.0	221.2
和兴证券经纪有限责任公司	82	100615.3	98597.1	248.4	6.4	0.0	170.3	4.5
联讯证券经纪有限责任公司	83	100480.5	97256.2	409.6	114.2	0.0	40.6	16.1
厦门证券有限公司	84	89568.4	88431.6	394.0	68.5	0.0	514.4	7.1
大同证券经纪有限责任公司	85	86050.9	85479.0	353.0	12.0	0.0	65.7	5.0
中天证券有限责任公司	86	77819.1	74219.3	329.5	2243.6	0.0	72.4	101.1
西藏证券经纪有限责任公司	87	76335.0	75470.1	416.1	79.9	0.0	66.0	4.1
银泰证券有限责任公司	88	68484.3	67922.5	415.0	7.6	0.0	134.4	2.2
上海远东证券有限公司	89	64094.4	63787.9	218.7	2.3	0.0	54.9	27.4
航空证券有限责任公司	90	59389.2	58672.1	270.5	14.2	0.0	59.2	7.7
长财证券经纪有限责任公司	91	49091.6	48819.7	123.3	4.9	0.0	44.5	10.2
天源证券经纪有限公司	92	48364.6	46626.4	158.5	8.0	0.0	23.1	10.2
天风证券经纪有限责任公司	93	47593.0	46833.7	126.0	394.4	0.0	16.4	0.2
西安华弘证券经纪有限责任公司	94	39677.2	35494.3	413.4	997.1	0.0	750.4	215.3
众成证券经纪有限公司	95	39146.1	38615.2	105.1	14.6	0.0	47.2	3.0
日信证券有限责任公司	96	39058.3	38957.2	85.2	2.5	0.0	12.8	0.8
万和证券经纪有限责任公司	97	28020.8	27688.6	74.4	35.4	0.0	17.9	2.1
沈阳诚浩证券经纪有限责任公司	98	26415.9	25569.9	53.2	40.9	0.0	17.5	3.9
川财证券经纪有限责任公司	99	26222.7	26063.6	50.3	4.5	0.0	85.4	16.9
陕西开源证券经纪有限责任公司	100	17960.2	17584.0	57.0	6.2	0.0	42.4	5.4

注：本表总计数据不包含权证交易金额。



1-8月 Jan-Aug	(单位:百万元 1M)		8月 Aug (单位:百万元 1M)								
债券回购 Bond Repo	权证 Warrant	名次 Rank	总计 Total	股票 Stock	基金 Fund	国债 T-Bond	地方政府债 M-Bond	公司债 C-Bond	可转债 CB	债券回购 Bond Repo	权证 Warrant
3567.9	40718.5	49	41318.4	39523.5	255.5	454.1	0.0	31.4	2.9	1051.0	8804.5
45.0	19887.6	52	34729.9	34547.3	172.4	0.9	0.0	8.9	0.3	0.0	5951.0
4286.9	14558.2	54	34337.8	32507.9	978.5	13.9	0.0	47.8	9.9	779.9	3028.3
59619.3	443.7	57	28512.1	25884.6	220.9	371.6	0.0	67.9	6.4	1960.7	136.4
1932.7	111446.7	59	27480.3	26645.7	166.2	74.4	0.0	54.3	53.8	486.0	26443.4
18950.6	21897.6	58	27660.5	24327.0	182.3	21.6	0.0	13.8	1.7	3114.1	4955.6
360.5	21273.0	60	25580.3	25345.3	147.9	1.4	0.0	18.4	0.3	67.1	3819.3
3936.6	27052.0	55	30015.6	28393.7	205.3	193.7	0.0	22.4	15.8	1184.7	5491.3
24504.9	13060.0	56	29452.2	23118.6	375.1	202.4	0.0	91.3	41.3	5623.6	3266.4
51.0	17405.7	61	25310.8	25153.9	134.4	4.3	0.0	12.2	0.4	5.7	3341.9
2621.0	22876.4	64	24471.4	23892.0	106.9	35.9	0.0	14.2	8.4	414.0	4615.2
1.8	30882.2	53	34664.2	34424.9	169.1	1.9	0.0	53.8	12.7	1.8	12383.6
19590.8	15857.1	70	22455.1	17773.6	391.8	6.7	0.0	264.4	15.6	4003.0	3290.9
131.1	15955.4	65	24219.3	24074.3	108.6	16.7	0.0	14.2	3.4	2.2	4482.4
14.0	21375.7	67	23645.9	23427.3	169.7	15.5	0.0	16.5	6.1	11.0	9175.3
2006.2	20239.0	66	24132.7	23872.2	117.7	3.8	0.0	15.1	0.3	123.5	4837.7
10058.8	7864.4	68	23415.6	21331.2	89.9	177.4	0.0	94.1	258.6	1464.5	1461.9
57.2	8799.6	69	22597.8	22236.5	323.2	1.3	0.0	27.9	8.4	0.6	1702.5
603.5	107955.1	62	24638.8	24191.0	269.3	6.2	0.0	44.3	1.7	126.3	30707.7
13215.8	8549.0	78	16555.8	16085.3	200.7	52.7	0.0	51.1	5.1	160.8	1828.3
0.1	7107.4	72	20494.5	20361.4	123.1	2.4	0.0	7.2	0.5	0.0	1059.9
221.9	11587.0	71	20593.6	20335.6	207.9	1.9	0.0	20.8	6.3	21.1	2554.2
0.9	18764.7	74	17964.6	17799.8	109.3	36.3	0.0	19.1	0.0	0.1	2862.0
10546.6	34.9	63	24601.0	21242.0	320.4	116.8	0.0	67.4	36.1	2818.4	10.7
1049.7	21069.7	73	19014.7	18149.2	244.3	37.0	0.0	11.9	37.9	534.4	4379.2
4490.8	14040.4	75	17620.4	16891.8	223.0	2.5	0.0	54.9	1.3	446.9	1956.1
0.5	7360.3	77	17450.7	17354.9	88.9	1.0	0.0	5.4	0.5	0.0	1332.4
24.1	21095.9	79	16554.4	16215.5	249.8	56.2	0.0	4.9	5.1	23.1	3994.3
17.5	6602.6	81	15912.2	15703.4	186.5	0.8	0.0	15.6	6.0	0.0	974.7
476.6	8028.8	80	16376.3	16268.8	40.8	2.1	0.0	7.7	2.2	54.8	1894.4
4028.1	4088.6	76	17572.6	16366.0	396.2	37.1	0.0	33.3	13.4	726.5	942.9
1588.6	5205.2	82	14136.9	13803.1	69.1	1.0	0.0	7.1	0.3	256.4	1290.0
2643.9	4689.5	84	13713.3	13232.2	87.1	32.9	0.0	3.5	0.4	357.3	1061.4
152.8	12011.1	83	13785.4	13559.2	85.1	1.9	0.0	12.9	0.1	126.3	2786.0
136.2	5171.8	85	13480.5	13389.6	76.6	1.1	0.0	10.7	0.1	2.4	1057.4
853.2	5698.1	87	10864.4	10756.9	75.6	21.9	0.0	10.0	0.0	0.0	1126.5
298.8	55599.3	88	10526.5	10382.7	130.5	0.3	0.0	5.2	0.1	7.8	9450.7
2.6	48598.5	86	10897.3	10769.5	89.0	0.9	0.0	37.5	0.2	0.3	8383.8
3.1	26109.3	103	0.0	0.0	0.0	0.0	0.0	0.0	0.0	0.0	0.0
365.6	3264.3	89	8098.3	7973.7	40.1	0.6	0.0	4.1	0.6	79.2	603.7
89.0	2094.5	92	6319.7	6293.4	21.3	1.0	0.0	2.5	1.5	0.0	401.1
1538.4	13231.1	91	7302.1	6941.6	42.3	0.9	0.0	3.6	0.0	313.7	3760.2
222.3	2869.7	90	7662.5	7484.8	21.7	104.7	0.0	1.6	0.0	49.7	700.6
1806.7	3779.3	95	4963.0	4123.1	155.2	209.9	0.0	38.0	15.6	421.0	529.6
361.1	2030.1	93	5569.1	5537.2	15.7	4.1	0.0	8.2	0.0	3.9	332.9
0.0	8600.9	94	5021.8	4999.8	15.7	1.8	0.0	4.4	0.1	0.0	1959.5
202.5	1720.0	96	3807.3	3783.9	11.1	1.3	0.0	7.8	0.3	2.9	325.4
730.6	1809.2	98	3397.1	3335.8	9.6	8.4	0.0	0.3	0.3	42.8	294.5
2.0	1656.5	97	3594.9	3577.8	9.9	1.3	0.0	5.9	0.0	0.0	305.0
265.2	2818.5	99	2824.9	2728.9	10.3	0.9	0.0	4.6	3.8	76.4	625.3



会员交易排名 Rank of Members by Volume Turnover

会员名称 Member Firms	1-8月 Jan-Aug							
	名次 Rank	总计 Total	股票 Stock	基金 Fund	国债 T-Bond	地方政府债 M-Bond	公司债 C-Bond	可转债 CB
航天证券经纪有限责任公司	101	15417.4	15199.8	60.8	5.3	0.0	11.4	0.8
五矿证券经纪有限责任公司	102	14283.2	14213.9	38.0	3.2	0.0	11.4	3.9
海际大和证券有限责任公司	103	1.3	0.0	0.0	0.0	0.0	1.3	0.0
长江证券承销保荐有限公司	104	0.0	0.0	0.0	0.0	0.0	0.0	0.0

注：本表总计数据不包含权证交易金额。



1-8月 Jan-Aug		(单位:百万元 1M)										
		8月 Aug (单位:百万元 1M)										
债券回购 Bond Repo	权证 Warrant	名次 Rank	总计 Total	股票 Stock	基金 Fund	国债 T-Bond	地方政府债 M-Bond	公司债 C-Bond	可转债 CB	债券回购 Bond Repo	权证 Warrant	
139.4	667.5	101	2112.5	2064.7	11.0	0.4	0.0	4.0	0.1	32.4	127.9	
12.7	943.3	100	2195.5	2160.5	20.2	0.1	0.0	2.0	0.0	12.7	225.8	
0.0	1.1	102	1.3	0.0	0.0	0.0	0.0	1.3	0.0	0.0	1.1	
0.0	0.0	103	0.0	0.0	0.0	0.0	0.0	0.0	0.0	0.0	0.0	



营业部交易排名 Rank of Business Outlets by Volume Turnover

营业部名称 Name of Business Outlets	1-8月 Jan-Aug							
	名次 Rank	总计 Total	股票 Stock	基金 Fund	国债 T-Bond	地方政府债 M-Bond	公司债 C-Bond	可转债 CB
中国国际金融有限公司上海淮海中路	1	495756.0	274602.0	6305.5	9926.2	0.0	2134.9	1612.7
国信证券股份有限公司深圳泰然九路	2	297007.8	295497.5	1028.5	167.7	0.0	186.5	27.8
中国国际金融有限公司北京建国门外	3	293798.0	197850.2	10687.7	4097.0	0.0	6243.3	965.5
申银万国证券股份有限公司北京劲松	4	267448.0	19758.6	123.1	1052.1	0.0	384.8	422.2
中国国际金融有限公司深圳福华一路	5	236614.0	105797.8	540.8	4368.9	0.0	3171.8	441.7
国信证券股份有限公司上海北京东路	6	188565.5	185600.6	2106.7	135.0	0.0	486.7	72.7
国泰君安证券股份有限公司深圳上步	7	181202.8	23251.9	115.5	2.0	0.0	13.7	10.7
国信证券股份有限公司广州东风中路	8	174682.4	172206.6	1638.1	40.9	0.0	334.9	432.0
申银万国证券股份有限公司南通青年	9	147892.7	26222.4	42.7	359.1	0.0	163.2	95.6
北京高华证券有限责任公司北京金融	10	143969.5	85732.6	1699.4	658.6	0.0	1163.3	41.3
国泰君安证券股份有限公司上海江苏	11	136303.9	92595.7	1290.8	81.7	0.0	290.6	74.8
光大证券股份有限公司北京月坛北街	12	131953.3	23693.4	166.5	298.1	0.0	304.1	567.4
招商证券股份有限公司深圳益田路免	13	126339.3	123730.0	612.4	7.3	0.0	258.8	44.0
国信证券股份有限公司北京平安大街	14	126103.0	123970.5	1653.3	225.5	0.0	162.5	70.5
国泰君安证券股份有限公司上海杨树	15	117062.4	17924.3	517.4	793.7	0.0	633.6	20.7
国泰君安证券股份有限公司北京知春	16	115316.8	93457.2	20125.4	565.0	0.0	140.9	61.4
中银国际证券有限责任公司上海欧阳	17	113658.2	74339.2	1100.4	2385.1	0.0	1806.4	86.1
国信证券股份有限公司杭州体育场路	18	111853.0	108269.6	2285.8	122.3	0.0	359.0	67.5
国金证券股份有限公司上海茅台路证	19	111268.9	96347.9	163.5	465.0	0.0	285.4	318.3
长江证券股份有限公司上海汉口路证	20	111004.4	21692.6	420.7	338.9	0.0	157.3	1.0
招商证券股份有限公司北京建国路证	21	110931.2	106207.0	1211.8	251.8	0.0	319.3	84.6
齐鲁证券有限公司青岛香港中路证券	22	107649.9	56849.1	50795.5	0.6	0.0	4.6	0.1
长江证券股份有限公司上海东方路证	23	103730.1	50908.4	173.4	1089.2	0.0	2855.1	1833.9
申银万国证券股份有限公司上海南汇	24	103159.7	19335.4	64.8	3.0	0.0	339.6	0.3
中信建投证券有限责任公司北京市三	25	93052.0	81742.2	5061.4	1139.1	0.0	1225.9	386.8
北京高华证券有限责任公司上海长乐	26	89855.4	84040.9	0.0	803.0	0.0	520.1	107.3
招商证券股份有限公司深圳南山南油	27	88777.7	72603.9	298.0	591.2	0.0	536.5	10.6
国泰君安证券股份有限公司上海福山	28	86233.1	31239.7	263.8	320.0	0.0	167.0	47.0
华泰证券股份有限公司江阴福泰路证	29	86014.2	84727.3	240.1	54.6	0.0	75.3	3.9
申银万国证券股份有限公司上海新昌	30	84788.3	73382.1	1540.7	2756.1	0.0	1014.5	444.4
中银国际证券有限责任公司南昌会展	31	84454.4	71710.9	0.6	1206.0	0.0	452.2	343.0
光大证券股份有限公司上海淮海中路	32	81462.3	75729.7	1230.0	327.7	0.0	463.5	35.1
国泰君安证券股份有限公司石家庄建	33	81306.6	66967.3	14226.4	17.6	0.0	69.6	25.7
国信证券股份有限公司深圳红岭中路	34	79993.8	77112.6	527.6	1832.1	0.0	35.3	4.1
国信证券股份有限公司福州五一中路	35	75035.1	53967.4	20987.4	29.0	0.0	15.3	14.5
海通证券股份有限公司绍兴劳动路营	36	74237.3	74036.5	165.0	7.7	0.0	24.0	4.2
中信金通证券有限责任公司温岭东辉	37	73075.5	72871.4	159.0	0.7	0.0	37.3	5.9
招商证券股份有限公司广州天河北路	38	72835.4	71750.9	632.4	10.6	0.0	69.0	39.6
中信建投证券有限责任公司北京市东	39	72539.9	68538.2	1661.6	102.3	0.0	88.8	14.5
中信金通证券有限责任公司义乌化工	40	72465.5	72269.1	179.0	8.2	0.0	4.5	4.8
财通证券有限责任公司绍兴人民中路	41	70285.5	70049.5	112.0	1.5	0.0	16.7	7.4
方正证券有限责任公司台州解放路证	42	69588.9	69074.9	215.2	2.4	0.0	15.8	0.6
国信证券股份有限公司义乌稠州北路	43	69451.7	69057.0	352.4	30.6	0.0	11.4	0.2
中国银河证券股份有限公司北京月坛	44	68187.0	62771.4	948.4	69.4	0.0	329.7	29.2
华泰证券股份有限公司上海康定路证	45	66493.8	45001.2	21209.1	12.2	0.0	270.4	1.0
平安证券有限责任公司深圳福华路证	46	66146.4	39853.8	1703.4	1069.5	0.0	436.9	776.2
华西证券有限责任公司北京紫竹院路	47	66072.8	65043.6	940.6	2.3	0.0	62.2	24.1
东莞证券有限责任公司东莞莞太路证	48	65340.1	63858.2	286.2	2.7	0.0	36.4	4.8
国泰君安证券股份有限公司呼和浩特	49	64109.1	16033.5	33.6	0.2	0.0	2.8	12.5
申银万国证券股份有限公司温州人民	50	63232.1	62745.6	403.0	0.9	0.0	61.6	21.0

注:更多内容请查询本所网址:Http://www.sse.com.cn 注:总计数据不包含权证交易金额,更多内容请查询本所网址:Http://www.sse.com.cn。



1-8月 Jan-Aug	(单位:百万元 1M)		8月 Aug (单位:百万元 1M)								
债券回购 Bond Repo	权证 Warrant	名次 Rank	总计 Total	股票 Stock	基金 Fund	国债 T-Bond	地方政府债 M-Bond	公司债 C-Bond	可转债 CB	债券回购 Bond Repo	权证 Warrant
201174.8	1100.2	1	80856.9	51161.3	841.7	1035.9	0.0	220.8	334.5	27262.7	218.5
99.8	27711.7	3	41908.0	41651.6	196.1	2.0	0.0	20.9	1.3	36.0	5689.0
73954.3	1897.1	2	53070.5	32640.4	3536.9	567.7	0.0	617.5	170.8	15537.2	170.3
245707.3	760.3	5	38657.2	3708.4	25.4	43.7	0.0	60.0	91.8	34727.9	143.6
122293.1	502.2	4	39399.8	12593.9	147.2	219.9	0.0	222.2	74.6	26142.2	159.4
163.9	13846.2	7	27671.4	27207.3	366.0	16.1	0.0	78.1	2.3	1.6	2806.2
157809.0	10741.8	10	26019.5	3239.4	18.2	0.2	0.0	1.9	0.2	22759.6	1883.7
30.0	14399.7	8	26657.4	25827.4	619.0	16.7	0.0	33.1	155.2	6.0	3341.5
121009.6	933.9	6	36136.8	2919.9	10.1	20.1	0.0	42.7	0.0	33144.0	276.7
54674.3	8.3	24	14465.2	12577.0	113.6	151.9	0.0	15.6	6.4	1600.7	4.4
41970.3	22129.5	16	19411.1	8330.5	369.7	1.1	0.0	14.2	10.1	10685.6	3400.3
106923.8	1858.1	9	26537.1	3804.2	40.0	0.1	0.0	41.1	141.7	22510.2	288.3
1686.8	11460.7	17	18443.6	17937.1	186.1	0.6	0.0	23.1	0.2	296.5	3281.1
20.7	10639.2	15	19484.2	19046.7	336.8	44.9	0.0	19.7	16.2	19.9	2508.0
97172.7	44957.1	242	4895.6	2543.2	11.3	87.0	0.0	71.4	3.2	2179.5	5441.5
967.0	22232.5	12	22460.0	15652.9	6138.6	7.1	0.0	8.8	15.6	637.0	6541.1
33941.0	2581.9	22	16024.0	12503.1	420.3	78.7	0.0	65.7	34.3	2921.9	515.1
748.8	18144.5	20	16950.5	16326.7	585.8	1.1	0.0	28.6	3.4	4.9	4068.3
13688.8	440.7	14	19729.1	16138.3	22.2	32.5	0.0	53.5	13.1	3469.6	96.4
88393.8	927.6	528	3237.9	2681.3	65.1	27.8	0.0	1.2	0.1	462.4	274.2
2856.8	7730.8	19	17597.5	17480.8	102.6	1.9	0.0	6.9	0.3	5.0	2229.0
0.0	913.5	11	23047.7	11998.5	11046.9	0.0	0.0	2.4	0.0	0.0	226.7
46870.2	1125.3	21	16435.5	4697.3	29.6	177.9	0.0	191.5	333.4	11005.8	429.5
83416.6	359.6	23	14758.0	2790.6	14.2	0.0	0.0	0.8	0.0	11952.4	53.8
3496.5	2424.5	30	13223.2	11548.2	655.3	0.5	0.0	178.0	149.9	691.4	497.7
4384.1	431.6	28	13535.9	13130.8	0.0	0.1	0.0	44.9	0.0	360.0	128.2
14737.4	6256.0	27	13820.4	11669.3	65.8	5.4	0.0	10.5	3.2	2066.3	1002.3
54195.6	9634.0	13	20585.8	4078.7	29.7	0.0	0.0	24.3	26.5	16426.6	876.6
913.0	3523.6	34	11823.9	11754.2	67.6	0.7	0.0	1.4	0.0	0.0	770.4
5650.6	722.1	18	17716.8	16014.8	184.2	218.1	0.0	71.0	67.9	1160.8	140.6
10741.7	123.2	35	11573.1	10107.8	0.2	150.9	0.0	11.0	103.1	1200.1	78.5
3676.3	16904.2	39	11025.3	10313.7	163.0	59.9	0.0	15.1	0.1	473.5	3894.8
0.0	4217.3	26	13896.5	10727.6	3162.8	0.5	0.0	5.5	0.1	0.0	887.2
482.2	10304.5	31	12880.9	12100.1	192.3	373.5	0.0	4.7	0.7	209.6	2343.5
21.6	5684.4	25	13987.9	9317.7	4660.0	0.9	0.0	2.4	6.8	0.0	1581.1
0.0	5208.4	45	10655.6	10607.1	45.4	1.5	0.0	1.3	0.3	0.0	1309.4
1.3	7796.5	33	11961.3	11915.7	39.4	0.1	0.0	3.0	1.8	1.3	2337.4
332.9	6040.8	50	10270.0	10002.6	109.8	0.2	0.0	9.3	2.1	145.9	1424.8
2134.5	5378.8	44	10658.4	9058.1	540.6	0.6	0.0	27.9	0.0	1031.2	1016.5
0.0	10049.9	32	12085.3	12001.3	82.2	0.7	0.0	0.5	0.6	0.0	3773.7
98.5	5423.4	49	10341.1	10293.3	15.5	0.4	0.0	1.7	0.1	30.0	1073.1
280.0	7222.2	43	10729.1	10403.7	41.5	0.1	0.0	3.8	0.1	280.0	1830.1
0.1	7795.7	36	11392.6	11297.2	90.8	2.8	0.0	1.8	0.0	0.0	2002.2
4039.0	11240.3	51	10206.4	9473.1	148.6	2.4	0.0	30.7	2.2	549.4	2006.5
0.0	3898.7	42	10737.2	7637.4	3072.2	11.1	0.0	16.5	0.0	0.0	881.0
22306.6	2163.5	38	11162.9	5530.6	409.8	76.8	0.0	90.6	205.7	4849.5	274.0
0.0	4943.8	37	11216.5	10961.5	221.1	0.5	0.0	12.0	21.5	0.0	1122.4
1151.8	3296.4	52	10073.9	9904.5	68.2	0.7	0.0	2.5	0.2	97.9	652.0
48026.4	3387.7	134	1758.9	1751.2	7.5	0.0	0.0	0.2	0.0	0.0	722.6
0.0	6536.6	53	9912.0	9795.7	115.0	0.0	0.0	1.3	0.0	0.0	1123.6



年度累计交易量十大会员 Top 10 Members of Largest Annual Trading Volume

会员名称 Member	年度累计交易量 (百万元) Trading Volume (1M)	市场份额 %
国泰君安证券股份有限公司	3007375.87	6.02
中国银河证券股份有限公司	2834115.44	5.68
申银万国证券股份有限公司	2562543.22	5.13
海通证券股份有限公司	2246625.04	4.50
国信证券股份有限公司	2174104.83	4.35
招商证券股份有限公司	1873390.66	3.75
广发证券股份有限公司	1798221.54	3.60
中信建投证券有限责任公司	1656645.97	3.32
光大证券股份有限公司	1599365.84	3.20
华泰证券股份有限公司	1593987.04	3.19

注：2008年7月起，年度累计交易量不包含权证的交易金额。

当月交易量十大会员 Top 10 Members of Largest Trading Volume This Month

会员名称 Member	当月交易量 (百万元) Trading Volume (1M)	市场份额 %
国泰君安证券股份有限公司	441438.24	5.92
中国银河证券股份有限公司	418755.40	5.62
申银万国证券股份有限公司	396600.96	5.32
海通证券股份有限公司	335040.46	4.49
国信证券股份有限公司	333244.72	4.47
招商证券股份有限公司	283460.15	3.80
广发证券股份有限公司	276509.12	3.71
光大证券股份有限公司	249665.49	3.35
中信建投证券有限责任公司	246211.78	3.30
华泰证券股份有限公司	233306.85	3.13

注：2008年7月起，当月交易量不包含权证的交易金额。

营业部数量十大会员 Top 10 Members of Most Business Outlets

会员名称 Member	营业部数量 Number of Business Outlets	市场份额 %
中国银河证券股份有限公司	179	5.30
广发证券股份有限公司	162	4.80
海通证券股份有限公司	157	4.65
齐鲁证券有限公司	119	3.52
国泰君安证券股份有限公司	113	3.35
申银万国证券股份有限公司	112	3.32
安信证券股份有限公司	103	3.05
中信建投证券有限责任公司	93	2.75
华泰证券股份有限公司	85	2.52
光大证券股份有限公司	81	2.40



席位数量十大会员 Top 10 Members of Most Seats

会员名称 Member	席位数量 No. of Seats	市场份额 %
中国银河证券股份有限公司	378	7.00
申银万国证券股份有限公司	299	5.54
国泰君安证券股份有限公司	297	5.50
海通证券股份有限公司	237	4.39
中信建投证券有限责任公司	212	3.93
中信证券股份有限公司	210	3.89
中国国际金融有限公司	189	3.50
安信证券股份有限公司	130	2.41
招商证券股份有限公司	129	2.39
华泰证券股份有限公司	117	2.17

年度累计交易量十大营业部 Top 10 Business Outlets of Largest Annual Trading Volume

营业部名称 Business Outlets	年度累计交易量 (百万元) Trading Volume (1M)	市场份额 %
中国国际金融有限公司上海淮海中路证券营业部	495755.98	1.04
国信证券股份有限公司深圳泰然九路证券营业部	297007.75	0.62
中国国际金融有限公司北京建国门外大街证券营业部	293797.99	0.62
申银万国证券股份有限公司北京劲松九区证券营业部	267448.04	0.56
中国国际金融有限公司深圳福华一路证券营业部	236613.96	0.50
国信证券股份有限公司上海北京东路证券营业部	188565.45	0.40
国泰君安证券股份有限公司深圳上步中路证券营业部	181202.81	0.38
国信证券股份有限公司广州东风中路证券营业部	174682.38	0.37
申银万国证券股份有限公司南通青年中路证券营业部	147892.67	0.31
北京高华证券有限责任公司北京金融大街证券营业部	143969.54	0.30

注：2008年7月起，年度累计交易量不包含权证的交易金额。

当月交易量十大营业部 Top 10 Business Outlets of Largest Trading Volume This Month

营业部名称 Business Outlets	当月交易量 (百万元) Trading Volume (1M)	市场份额 %
中国国际金融有限公司上海淮海中路证券营业部	80856.90	1.14
中国国际金融有限公司北京建国门外大街证券营业部	53070.51	0.75
国信证券股份有限公司深圳泰然九路证券营业部	41907.97	0.59
中国国际金融有限公司深圳福华一路证券营业部	39399.81	0.56
申银万国证券股份有限公司北京劲松九区证券营业部	38657.16	0.55
申银万国证券股份有限公司南通青年中路证券营业部	36136.79	0.51
国信证券股份有限公司上海北京东路证券营业部	27671.37	0.39
国信证券股份有限公司广州东风中路证券营业部	26657.44	0.38
光大证券股份有限公司北京月坛北街证券营业部	26537.12	0.38
国泰君安证券股份有限公司深圳上步中路证券营业部	26019.51	0.37

注：2008年7月起，当月交易量不包含权证的交易金额。



帐户新开户状况表 Number of New Holder's Accounts

(单位: 万户)

日期 Date	总数 Total	A 股 A Share	B 股 B Share	基金 Fund
2009.01	20.09	16.22	0.11	3.76
2009.02	82.50	76.47	0.28	5.75
2009.03	83.29	72.71	0.23	10.35
2009.04	77.12	67.65	0.22	9.25
2009.05	62.16	53.97	0.19	8.00
2009.06	95.31	81.36	0.27	13.67
2009.07	139.21	117.25	0.33	21.63
2009.08	121.37	107.42	0.28	13.68
2009.09	0.00	0.00	0.00	0.00
2009.10	0.00	0.00	0.00	0.00
2009.11	0.00	0.00	0.00	0.00
2009.12	0.00	0.00	0.00	0.00
2009 年合计	681.05	593.04	1.92	86.09
累计总户数	8653.91	6988.51	149.06	1516.35

股票帐户新开户状况表 Number of New Shareholder's Accounts

(单位: 万户)

日期 Date	总数 Total		A 股 A Share		B 股 B Share	
	个人 Individual	机构 Institutional	个人 Individual	机构 Institutional	个人 Individual	机构 Institutional
2009.01	16.2741	0.0503	16.1729	0.0451	0.1012	0.0052
2009.02	76.6385	0.1131	76.3624	0.1045	0.2761	0.0086
2009.03	72.7546	0.1862	72.5347	0.1782	0.2199	0.0080
2009.04	67.7371	0.1308	67.5255	0.1230	0.2116	0.0078
2009.05	54.0429	0.1209	53.8541	0.1148	0.1888	0.0061
2009.06	81.1081	0.5297	80.8424	0.5216	0.2657	0.0081
2009.07	117.1550	0.4242	116.8307	0.4161	0.3243	0.0081
2009.08	107.1509	0.5467	106.8787	0.5391	0.2722	0.0076
2009.09	0.0000	0.0000	0.0000	0.0000	0.0000	0.0000
2009.10	0.0000	0.0000	0.0000	0.0000	0.0000	0.0000
2009.11	0.0000	0.0000	0.0000	0.0000	0.0000	0.0000
2009.12	0.0000	0.0000	0.0000	0.0000	0.0000	0.0000
2009 年合计	592.8612	2.1019	591.0014	2.0424	1.8598	0.0595
累计总户数	7103.7848	33.7795	6956.3994	32.1059	147.3854	1.6736

注: 本表数据不含基金帐户。



A 股每日成交 Daily Highlight of A Share

日期 Date	上市交易数 No. of Stocks	成交股数 (百万股) Traded Volume (1M)	成交金额 (百万元) Traded Value (1M)	成交笔数 (千) Transactions (1,000)	平均市盈率 Average P/E Ratio	流通股换手率 Turnover Ratio %
2009.08.03	856	20005.65	235989.69	12706.20	29.86	2.60
2009.08.04	856	21035.08	250440.19	14107.60	29.92	2.73
2009.08.05	856	20164.44	240525.98	14239.00	29.54	2.62
2009.08.06	856	17381.86	216385.42	12914.20	28.92	2.25
2009.08.07	856	15213.88	184305.58	10984.20	28.12	1.97
2009.08.10	856	12607.74	152716.12	8817.90	28.01	1.63
2009.08.11	856	10351.73	122701.36	7143.50	28.15	1.34
2009.08.12	856	13350.23	157063.17	9792.60	26.83	1.72
2009.08.13	856	11631.51	138276.53	7810.50	27.09	1.50
2009.08.14	856	12501.90	146009.88	8616.00	26.29	1.61
2009.08.17	856	12400.03	136907.87	8158.70	24.76	1.60
2009.08.18	857	10601.41	117986.32	7109.80	25.21	1.36
2009.08.19	857	11396.32	122089.21	7725.60	24.12	1.46
2009.08.20	857	10945.54	121818.10	7193.80	25.23	1.40
2009.08.21	857	12603.32	137491.21	8064.60	25.64	1.61
2009.08.24	857	12241.04	138849.91	8072.10	25.92	1.56
2009.08.25	857	14448.51	160567.92	10018.10	25.25	1.84
2009.08.26	857	12950.74	143298.17	8576.00	25.67	1.65
2009.08.27	856	13554.06	144756.12	9157.20	25.46	1.73
2009.08.28	856	12252.54	133656.93	8427.20	24.71	1.56
2009.08.31	856	11762.35	124332.05	7981.40	23.04	1.50

B 股每日成交 Daily Highlight of B Share

日期 Date	上市交易数 No. of Stocks	成交股数 (百万股) Traded Volume (1M)	成交金额 (百万元) Traded Value (1M)	成交笔数 (千) Transactions (1,000)	平均市盈率 Average P/E Ratio	流通股换手率 Turnover Ratio %
2009.08.03	54	86.72	507.45	38.90	19.00	0.70
2009.08.04	54	113.94	684.88	53.10	19.28	0.92
2009.08.05	54	103.81	618.92	49.10	19.07	0.84
2009.08.06	54	106.85	661.11	55.10	18.79	0.86
2009.08.07	54	102.72	670.89	55.60	18.16	0.83
2009.08.10	54	81.64	520.98	42.00	18.31	0.66
2009.08.11	54	60.25	356.92	31.90	18.46	0.49
2009.08.12	54	94.51	439.61	43.50	18.02	0.77
2009.08.13	54	66.85	437.74	36.30	18.01	0.54
2009.08.14	54	85.21	469.24	42.70	17.46	0.69
2009.08.17	54	106.37	605.58	55.10	16.28	0.86
2009.08.18	54	80.98	435.24	38.50	16.61	0.66
2009.08.19	54	75.46	413.39	36.40	16.14	0.61
2009.08.20	54	76.10	428.10	37.80	16.72	0.62
2009.08.21	54	84.49	472.09	41.80	17.04	0.68
2009.08.24	54	70.90	399.96	32.80	17.19	0.57
2009.08.25	54	91.81	502.85	44.20	16.93	0.74
2009.08.26	54	97.20	490.19	44.20	17.34	0.79
2009.08.27	54	125.15	536.07	51.00	17.38	1.01
2009.08.28	54	87.40	392.58	36.80	17.06	0.71
2009.08.31	54	94.28	497.81	45.70	15.99	0.76

证券投资基金每日成交 Daily Highlight of Securities Investment Fund

日期 Date	上市交易数 No. of Stocks	成交数量 (百万) Traded Volume (1M)	成交金额 (百万元) Traded Value (1M)	成交笔数 (千) Transactions (1,000)
2009.08.03	13	271.40	305.63	21.80
2009.08.04	13	226.98	254.08	22.70
2009.08.05	13	314.44	348.11	28.20
2009.08.06	13	473.14	508.36	35.30
2009.08.07	13	306.14	332.64	24.60
2009.08.10	13	295.20	313.21	24.10
2009.08.11	13	165.11	174.40	14.20
2009.08.12	13	318.81	330.75	29.60
2009.08.13	13	388.87	404.42	27.20
2009.08.14	13	315.85	318.52	25.40
2009.08.17	13	379.27	374.33	33.60
2009.08.18	13	394.59	388.53	25.20
2009.08.19	13	346.57	339.78	24.60
2009.08.20	13	284.11	285.82	22.60
2009.08.21	13	288.77	285.08	21.80
2009.08.24	13	212.96	216.32	16.30
2009.08.25	13	265.66	265.07	20.90
2009.08.26	13	197.84	198.04	14.90
2009.08.27	13	164.55	165.63	13.20
2009.08.28	13	212.47	213.17	17.10
2009.08.31	13	359.99	352.95	25.00

ETF 每日成交 Daily Highlight of Exchange-traded Fund

日期 Date	上市交易数 No. of Stocks	成交份数 (百万) Traded Volume (1M)	成交金额 (百万元) Traded Value (1M)	成交笔数 (千) Transactions (1,000)
2009.08.03	3	1477.47	3515.40	52.90
2009.08.04	3	1624.92	3964.45	67.90
2009.08.05	3	1785.01	4113.19	68.90
2009.08.06	3	1682.93	4009.67	76.10
2009.08.07	3	1906.92	4348.72	71.20
2009.08.10	3	1714.53	3945.24	61.60
2009.08.11	3	1440.09	3293.56	40.80
2009.08.12	3	2275.25	4867.00	83.70
2009.08.13	3	2117.00	4487.25	61.00
2009.08.14	3	1949.52	4196.78	60.50
2009.08.17	3	2796.35	5812.71	94.10
2009.08.18	3	2479.73	4957.20	72.20
2009.08.19	3	2264.16	4613.14	79.10
2009.08.20	3	2140.55	4297.13	73.40
2009.08.21	3	2474.61	4967.86	70.70
2009.08.24	3	1223.58	2542.90	46.30
2009.08.25	3	2114.60	3997.69	89.60
2009.08.26	3	1561.37	3172.05	53.00
2009.08.27	3	1948.79	4215.53	44.80
2009.08.28	3	1756.24	3505.71	67.70
2009.08.31	3	1783.89	3355.47	95.50



国债现货每日成交 Daily Highlight of T-Bond Spot

日期 Date	上市交易数 No. of Stocks	成交手数 (千手) Traded Volume (1,000)	成交金额 (百万元) Traded Value (1M)	成交笔数 (千) Transactions (1,000)
2009.08.03	99	330.30	331.30	1.90
2009.08.04	99	597.40	597.82	2.10
2009.08.05	100	345.00	343.88	1.70
2009.08.06	100	303.60	303.02	1.90
2009.08.07	100	545.90	541.68	2.60
2009.08.10	99	859.20	861.90	2.10
2009.08.11	99	537.00	535.27	1.30
2009.08.12	100	916.70	919.90	1.70
2009.08.13	100	916.10	924.11	1.20
2009.08.14	102	645.80	651.71	1.00
2009.08.17	101	945.70	949.25	1.60
2009.08.18	101	923.50	929.77	1.40
2009.08.19	101	583.00	587.99	1.70
2009.08.20	101	548.10	552.77	1.30
2009.08.21	101	354.90	355.65	1.30
2009.08.24	100	1059.50	1069.08	1.80
2009.08.25	100	978.50	985.08	1.70
2009.08.26	101	1407.20	1421.61	1.30
2009.08.27	101	706.50	707.64	1.10
2009.08.28	102	1921.00	1914.25	1.60
2009.08.31	102	1118.90	1119.49	2.00

公司债每日成交 Daily Highlight of Corporate Bond Spot

日期 Date	上市交易数 No. of Stocks	成交手数 (千手) Traded Volume (1,000)	成交金额 (百万元) Traded Value (1M)	成交笔数 (千) Transactions (1,000)
2009.08.03	140	390.70	334.81	5.30
2009.08.04	141	660.60	567.19	5.40
2009.08.05	141	386.30	350.11	4.40
2009.08.06	141	433.20	398.72	6.00
2009.08.07	141	716.50	694.67	6.90
2009.08.10	141	297.20	266.64	4.30
2009.08.11	141	295.40	273.57	3.10
2009.08.12	141	412.30	372.58	4.70
2009.08.13	141	392.90	340.82	3.90
2009.08.14	141	307.50	265.46	3.70
2009.08.17	141	518.80	488.80	4.00
2009.08.18	142	153.50	136.96	3.10
2009.08.19	146	1620.50	1223.51	19.20
2009.08.20	146	770.10	587.74	9.20
2009.08.21	146	545.60	444.88	8.50
2009.08.24	146	433.10	353.69	6.80
2009.08.25	146	612.00	538.25	6.80
2009.08.26	147	434.40	385.23	5.30
2009.08.27	147	257.30	225.66	4.20
2009.08.28	147	366.60	338.54	3.40
2009.08.31	147	422.30	368.10	5.40



可转换债券每日成交 Daily Highlight of Convertible Bond

日期 Date	上市交易数 No. of Stocks	成交手数 (千手) Traded Volume (1,000)	成交金额 (百万元) Traded Value (1M)	成交笔数 (千) Transactions (1,000)
2009.08.03	8	120.10	227.15	1.10
2009.08.04	8	91.20	167.08	1.00
2009.08.05	8	126.00	231.69	1.00
2009.08.06	8	64.10	121.73	0.70
2009.08.07	8	145.60	238.15	1.60
2009.08.10	8	196.20	303.78	2.30
2009.08.11	8	176.50	275.87	1.60
2009.08.12	8	232.10	333.20	2.00
2009.08.13	8	308.30	462.26	2.80
2009.08.14	8	152.40	224.72	1.90
2009.08.17	8	122.50	173.93	1.20
2009.08.18	8	116.10	159.77	1.60
2009.08.19	8	95.20	134.97	1.50
2009.08.20	8	122.70	173.98	1.90
2009.08.21	8	111.00	166.06	1.70
2009.08.24	8	109.30	167.24	1.50
2009.08.25	8	43.30	60.68	1.10
2009.08.26	8	107.50	150.46	2.00
2009.08.27	8	157.90	213.88	2.30
2009.08.28	8	160.60	207.35	2.20
2009.08.31	8	229.90	277.07	2.20

权证每日成交 Daily Highlight of Warrant

日期 Date	上市交易数 No. of Stocks	成交份数 (百万份) Traded Volume (1M)	成交金额 (百万元) Traded Value (1M)	成交笔数 (千) Transactions (1,000)
2009.08.03	10	16926.17	57433.87	1320.00
2009.08.04	10	19496.75	68912.74	1686.00
2009.08.05	10	12915.12	50774.56	1340.90
2009.08.06	10	8598.75	35206.94	881.50
2009.08.07	10	12565.23	44924.84	1142.20
2009.08.10	10	9365.31	37439.89	890.50
2009.08.11	10	8578.70	34784.20	849.30
2009.08.12	10	7838.68	31110.71	793.00
2009.08.13	10	10268.53	42282.26	962.50
2009.08.14	10	9907.43	44635.93	1019.00
2009.08.17	10	7413.00	29827.15	786.10
2009.08.18	10	12576.22	38907.51	1045.30
2009.08.19	11	11514.54	35405.28	952.60
2009.08.20	11	12356.80	42106.29	995.60
2009.08.21	11	11313.57	37141.18	992.90
2009.08.24	11	8897.63	33897.17	796.70
2009.08.25	11	8041.05	27716.66	704.70
2009.08.26	11	8308.14	29837.64	721.50
2009.08.27	11	6245.32	20932.86	567.90
2009.08.28	10	5302.83	17777.03	494.00
2009.08.31	10	5722.08	17280.90	464.20



债券回购每日成交 Daily Highlight of Bond Repurchase

日期 Date	上市交易数 No. of Stocks	成交手数 (千手) Traded Volume (1,000)	成交金额 (百万元) Traded Value (1M)	成交笔数 (千) Transactions (1,000)
2009.08.03	59	30583.60	30583.64	9.00
2009.08.04	59	16874.20	16874.17	4.00
2009.08.05	59	16137.20	16137.21	4.00
2009.08.06	59	14708.60	14708.59	4.30
2009.08.07	59	15515.80	15515.80	3.70
2009.08.10	59	19228.30	19228.26	4.70
2009.08.11	59	16752.00	16752.00	4.40
2009.08.12	59	15038.70	15038.68	3.80
2009.08.13	59	15967.50	15967.53	5.00
2009.08.14	59	16613.20	16613.24	4.20
2009.08.17	59	15674.50	15674.45	4.30
2009.08.18	59	16241.20	16241.19	4.70
2009.08.19	59	15233.40	15233.36	3.60
2009.08.20	59	16223.00	16223.00	4.80
2009.08.21	59	13467.30	13467.29	3.60
2009.08.24	59	14251.60	14251.57	4.10
2009.08.25	59	14426.50	14426.53	4.00
2009.08.26	59	13594.80	13594.77	3.60
2009.08.27	59	14759.40	14759.37	5.00
2009.08.28	59	22715.60	22715.58	11.60
2009.08.31	59	15435.10	15435.12	4.40

地方政府债每日成交 Daily Highlight of M-Bond

日期 Date	上市交易数 No. of Stocks	成交手数 (千手) Traded Volume (1,000)	成交金额 (百万元) Traded Value (1M)	成交笔数 (千) Transactions (1,000)
2009.08.03	42	0.00	0.00	0.00
2009.08.04	42	0.00	0.00	0.00
2009.08.05	42	0.00	0.00	0.00
2009.08.06	42	0.00	0.00	0.00
2009.08.07	42	0.00	0.00	0.00
2009.08.10	42	0.00	0.00	0.00
2009.08.11	42	0.00	0.00	0.00
2009.08.12	42	0.00	0.00	0.00
2009.08.13	42	0.00	0.00	0.00
2009.08.14	42	0.00	0.00	0.00
2009.08.17	42	0.00	0.00	0.00
2009.08.18	42	0.00	0.00	0.00
2009.08.19	42	0.00	0.00	0.00
2009.08.20	42	0.00	0.00	0.00
2009.08.21	42	0.00	0.00	0.00
2009.08.24	42	0.00	0.04	0.00
2009.08.25	42	0.00	0.00	0.00
2009.08.26	42	0.00	0.01	0.00
2009.08.27	42	0.00	0.00	0.00
2009.08.28	42	0.00	0.01	0.00
2009.08.31	42	0.00	0.00	0.00



A 股成交 A Share Trading

股票代码 Code	股票简称 Name of Stock	行业分 类代码 Sectorial Code	发行股本 (百万) Issued Volume (1M)	流通股数 (百万) Marketable Volume (1M)	8月 Aug						
					最高价 High	最低价 Low	收盘价 Close	涨跌% Change %	成交股数 (百万) Trading Volume (1M)	成交笔数 (千) Transactions (1,000)	成交金额 (百万) Turnover (1M)
600000	*浦发银行	I	7925.89	7925.89	27.36	17.76	17.84	-34.34	1970.62	1502.40	44370.54
600001	*邯郸钢铁	C6	2816.46	2816.46	8.03	4.85	4.90	-34.23	765.57	406.49	4966.31
600003	ST 东北高	F	1213.20	762.96	0.00	0.00	3.87	0.00	0.00	0.00	0.00
600004	白云机场	F	1150.00	1015.00	11.32	8.53	8.57	-15.49	340.12	221.44	3378.11
600005	*武钢股份	C6	7838.15	3135.35	12.50	7.22	7.27	-36.95	2252.62	995.30	21723.84
600006	东风汽车	C7	2000.00	798.00	5.55	4.16	4.38	-20.36	567.99	349.43	2848.18
600007	*中国国贸	K	1007.28	800.00	11.65	8.80	8.82	-22.50	138.17	115.21	1447.07
600008	*首创股份	K	2200.00	2200.00	8.12	5.89	5.92	-19.67	410.38	292.28	2887.41
600009	*上海机场	F	1926.96	1093.48	18.11	13.52	13.56	-21.85	476.68	320.38	7541.31
600010	*宝钢股份	C6	6423.40	2720.41	6.09	4.00	4.01	-22.14	2361.44	1333.75	12095.01
600011	*华能国际	D	9000.00	2878.21	9.70	7.14	7.19	-21.08	542.96	316.86	4654.10
600012	皖通高速	F	1165.60	1165.60	6.18	4.94	4.99	-13.82	201.53	89.24	1122.48
600015	*华夏银行	I	4990.53	3784.00	13.38	8.74	8.87	-32.90	1207.16	597.71	13486.66
600016	*民生银行	I	18823.00	18823.00	8.76	6.06	6.07	-30.23	4277.21	1798.44	31724.66
600017	日照港	F	1260.59	460.59	7.95	5.71	5.73	-17.79	430.35	284.38	2949.43
600018	*上港集团	F	20990.80	7992.51	7.13	4.97	5.21	-14.31	1299.15	740.44	8072.34
600019	*宝钢股份	C6	17512.00	17512.00	10.33	6.30	6.42	-33.33	3354.21	1429.98	27334.96
600020	中原高速	F	2140.35	1283.48	4.48	3.50	3.67	-13.44	372.48	200.37	1505.17
600021	上海电力	D	2139.74	2139.74	6.60	4.86	4.91	-22.06	352.70	262.39	2075.32
600022	*济南钢铁	C6	3120.48	2834.49	8.16	4.85	4.86	-29.67	1501.03	848.50	9859.91
600026	*中海发展	F	2108.55	2108.55	18.79	11.48	11.48	-33.72	387.24	296.21	5785.41
600027	*华电国际	D	4590.06	4590.06	6.80	4.83	4.88	-21.79	686.75	408.05	4172.57
600028	*中国石化	B	69921.95	12834.15	15.56	11.13	11.13	-22.65	1900.87	1050.25	25188.95
600029	*南方航空	F	5521.15	1500.00	7.38	5.03	5.26	-24.96	1333.54	697.55	8146.63
600030	*中信证券	I	6630.47	6570.47	38.80	24.45	24.50	-35.58	3034.80	2563.53	95065.67
600031	*三一重工	C7	1488.00	1488.00	36.37	28.40	28.51	-14.36	181.26	187.38	5976.55
600033	*福建高速	F	1479.60	543.17	7.15	5.64	5.68	-17.56	356.91	181.56	2320.63
600035	楚天高速	F	931.65	434.25	5.75	4.61	4.63	-15.66	243.91	101.56	1297.23
600036	*招商银行	I	15658.77	15658.77	19.79	13.57	13.63	-30.60	2406.22	1716.91	40247.14
600037	*歌华有线	L	1060.36	1060.36	13.85	10.22	10.40	-17.33	575.96	347.92	7013.86
600038	哈飞股份	C7	337.35	168.49	20.05	14.01	16.51	-16.15	129.44	137.24	2256.52
600039	四川路桥	E	304.00	225.59	9.25	6.71	8.73	-5.52	216.64	140.22	1782.74
600048	*保利地产	J	3519.72	3188.05	27.98	20.74	20.74	-24.08	798.25	672.36	20546.77
600050	*中国联通	G	21196.60	21196.60	8.13	5.98	6.07	-25.43	4749.84	1995.71	33077.85
600051	宁波联合	M	302.40	302.40	12.75	8.90	12.04	22.98	219.95	144.10	2395.48
600052	*浙江广厦	J	871.79	422.32	10.25	7.23	7.23	-28.42	330.61	227.18	2948.18
600053	中江地产	J	361.28	99.84	9.20	6.55	6.86	-22.31	79.09	72.87	630.74
600054	黄山旅游	K	315.35	117.62	17.96	13.89	14.16	-13.55	145.11	151.50	2321.35
600055	万东医疗	C7	216.45	216.45	9.95	7.50	7.89	-16.15	72.76	62.95	641.60
600056	中国医药	H	239.20	239.20	17.28	13.93	13.97	-8.03	125.76	125.93	1980.12
600057	*ST 夏新	--	429.84	244.13	0.00	0.00	0.00	0.00	0.00	0.00	0.00
600058	*五矿发展	H	1071.91	549.14	27.58	16.40	16.51	-37.10	301.60	282.97	6536.65
600059	古越龙山	C0	558.72	332.19	9.60	7.60	7.94	-3.76	468.30	366.18	4071.22
600060	海信电器	C5	493.77	493.77	13.85	10.92	11.13	-13.85	174.09	140.14	2169.64
600061	中纺投资	C4	429.08	429.08	9.13	6.78	7.65	-4.49	323.51	161.86	2634.61
600062	双鹤药业	C8	571.70	315.91	24.00	19.00	20.49	-2.06	144.58	151.21	3097.70
600063	皖维高新	C4	368.08	368.08	12.47	8.46	8.49	-16.60	316.05	185.01	3412.30
600064	*南京高科	J	344.15	344.15	27.10	18.63	18.68	-30.06	156.49	155.15	3605.12
600066	宇通客车	C7	519.89	402.15	15.94	11.80	12.37	-16.59	167.36	125.89	2362.00
600067	冠城大通	C7	612.92	515.26	15.28	10.33	10.33	-31.82	219.44	165.08	3024.70

注:加*为上证 180 指数成份股



A 股成交 A Share Trading

股票代码 Code	股票简称 Name of Stock	行业分 类代码 Sectorial Code	发行股本 (百万) Issued Volume (1M)	流通股数 (百万) Marketable Volume (1M)	8 月 Aug						
					最高价 High	最低价 Low	收盘价 Close	涨跌% Change %	成交股数 (百万) Trading Volume (1M)	成交笔数 (千) Transactions (1,000)	成交金额 (百万) Turnover (1M)
600068	*葛洲坝	E	1665.41	785.82	13.55	10.46	10.48	-21.32	459.46	299.13	5658.25
600069	银鸽投资	C3	550.25	381.04	9.68	7.40	7.67	-15.15	489.69	256.00	4259.64
600070	浙江富润	C1	140.68	140.68	9.79	6.94	7.00	-24.73	129.15	94.69	1078.39
600071	凤凰光学	C7	237.47	164.51	7.35	5.25	6.58	8.58	324.25	188.26	2107.62
600072	中船股份	C7	362.45	362.45	22.16	15.95	16.06	-20.50	185.43	246.02	3547.94
600073	上海梅林	C0	356.40	211.20	10.88	7.37	9.19	0.88	239.06	199.03	2226.90
600074	中达股份	C4	661.24	661.24	4.82	3.48	3.88	-13.78	410.24	205.80	1757.69
600075	新疆天业	A	438.59	438.59	11.79	7.66	7.66	-23.71	283.35	168.34	2649.22
600076	*ST 华光	G	365.54	365.54	7.12	5.71	5.94	-12.39	220.01	84.84	1392.69
600077	百科集团	G	159.12	124.31	10.05	6.10	6.11	-24.29	209.60	117.26	1685.41
600078	澄星股份	C4	651.47	512.66	9.46	6.37	6.62	-22.12	405.47	244.58	3334.79
600079	人福科技	M	389.09	325.25	10.58	8.22	9.56	4.37	325.85	186.14	3125.40
600080	ST 金花	C8	305.30	305.30	5.16	3.75	4.16	-9.57	283.43	112.72	1311.22
600081	东风科技	C7	313.56	141.10	6.87	5.07	5.10	-23.08	84.77	61.28	506.30
600082	海泰发展	J	646.12	603.16	9.38	6.85	6.87	-25.24	393.84	276.10	3298.68
600083	ST 博信	C5	230.00	200.82	7.09	4.97	5.76	-16.88	70.30	30.64	422.12
600084	ST 中葡	H	470.36	271.68	8.49	6.75	7.21	-12.39	106.00	52.59	811.37
600085	*同仁堂	C8	520.83	520.83	19.08	15.70	15.92	-9.18	203.31	196.51	3565.13
600086	东方金钰	C1	352.28	160.73	9.72	6.89	6.91	-27.11	121.55	120.20	1017.66
600087	长航油运	F	1610.66	823.96	8.55	5.60	5.70	-27.85	586.10	331.65	4137.90
600088	中视传媒	L	236.73	119.89	16.24	11.69	12.46	-17.22	97.22	98.55	1398.93
600089	*特变电工	C7	1797.38	1797.38	21.55	16.76	18.81	-3.74	1137.55	1158.76	22312.15
600090	啤酒花	C0	367.92	367.92	9.85	6.80	6.97	-23.57	204.54	181.37	1713.75
600091	明天科技	C4	336.53	336.53	7.95	5.59	6.68	-7.73	283.55	137.63	1957.35
600093	禾嘉股份	A	322.45	213.32	7.83	5.80	5.98	-13.21	316.22	219.19	2179.37
600095	哈高科	C0	361.26	361.26	6.75	4.93	5.25	-8.85	253.30	116.72	1511.54
600096	*云天化	C4	590.12	290.78	33.00	21.96	22.09	-19.70	313.50	352.25	8594.18
600097	开创国际	C7	202.60	115.45	20.57	16.60	17.11	-9.42	46.51	44.82	879.14
600098	广州控股	D	2059.20	2059.20	7.90	5.80	5.85	-22.21	283.68	144.90	1991.33
600099	林海股份	C7	219.12	142.30	7.95	5.58	6.00	-15.97	124.22	81.52	868.96
600100	*同方股份	G	976.97	976.97	17.74	13.16	14.29	-18.20	473.89	396.06	7436.55
600101	明星电力	D	324.18	259.11	8.07	6.18	6.41	-15.99	183.57	112.21	1339.82
600102	莱钢股份	C6	922.27	233.77	15.65	9.68	9.68	-31.49	214.14	128.72	2862.06
600103	青山纸业	C3	1061.84	976.16	4.50	3.37	3.45	-17.46	522.39	296.05	2085.80
600104	*上海汽车	C7	6551.03	3276.00	19.48	14.31	16.46	-15.11	471.10	435.10	8214.95
600105	永鼎股份	G	272.11	193.74	9.25	7.37	8.88	9.36	296.36	172.78	2502.34
600106	重庆路桥	F	412.61	412.61	10.25	7.40	8.04	-21.71	215.38	148.61	1925.67
600107	美尔雅	C1	360.00	268.71	12.58	8.87	9.67	-14.73	278.63	244.11	3024.14
600108	*亚盛集团	A	1441.19	1217.60	6.04	4.41	5.00	-2.15	949.42	573.41	5184.38
600109	*国金证券	I	1000.24	267.66	26.99	17.60	17.64	-33.28	262.38	373.51	5892.14
600110	中科英华	C99	1016.31	977.31	8.33	5.68	5.69	-26.10	619.34	421.18	4364.24
600111	*包钢稀土	C6	807.35	493.16	25.97	19.10	20.23	-13.95	782.36	906.50	17478.33
600112	长征电气	C7	322.87	322.87	14.30	9.90	10.42	-21.60	162.15	135.64	1977.18
600113	浙江东日	C99	147.50	147.50	9.08	6.90	6.92	-19.91	72.58	54.25	581.97
600114	东睦股份	C6	195.50	107.68	6.96	5.19	5.23	-17.77	122.12	61.69	766.12
600115	ST 东航	F	4737.38	396.00	6.42	5.23	5.36	-12.28	231.46	148.68	1351.52
600116	三峡水利	D	209.56	160.80	9.45	7.01	7.05	-21.14	108.18	94.77	894.42
600117	西宁特钢	C6	741.22	406.21	14.00	8.78	8.78	-32.20	279.98	250.34	3145.99
600118	中国卫星	C99	352.54	171.61	23.28	18.00	20.13	-11.01	183.72	206.06	3910.80
600119	长江投资	M	307.40	257.40	8.96	6.90	7.33	-12.84	149.33	77.13	1206.90



A 股成交 A Share Trading

股票代码 Code	股票简称 Name of Stock	行业分 类代码 Sectorial Code	发行股本 (百万) Issued Volume (1M)	流通股数 (百万) Marketable Volume (1M)	8月 Aug						
					最高价 High	最低价 Low	收盘价 Close	涨跌% Change %	成交股数 (百万) Trading Volume (1M)	成交笔数 (千) Transactions (1,000)	成交金额 (百万) Turnover (1M)
600120	浙江东方	H	505.47	505.47	7.87	5.76	5.77	-22.03	175.21	92.14	1227.08
600121	郑州煤电	D	629.14	629.14	11.70	7.80	7.81	-28.28	210.91	232.12	2087.64
600122	宏图高科	G	444.20	255.79	16.18	11.30	11.39	-29.21	226.08	141.56	3233.31
600123	*兰花科创	B	571.20	571.20	43.80	33.19	33.19	-20.46	241.04	316.45	9468.97
600125	铁龙物流	F	1004.25	702.90	8.80	6.67	6.90	-14.29	415.16	259.98	3237.33
600126	杭钢股份	C6	838.94	411.08	8.62	5.52	5.52	-27.65	596.89	304.79	4453.86
600127	*金健米业	C0	544.46	432.20	8.20	6.05	6.38	-8.60	583.38	398.10	4162.89
600128	弘业股份	H	246.77	246.77	15.88	11.71	12.37	-13.01	222.40	211.70	3098.11
600129	太极集团	C8	328.38	328.38	10.75	7.81	8.51	-10.61	179.10	117.40	1720.66
600130	*ST 波导	G	768.00	768.00	5.49	3.96	4.06	-22.52	274.84	121.72	1273.67
600131	岷江水电	D	504.13	363.05	7.41	4.96	5.11	-28.83	259.88	203.74	1630.11
600132	重庆啤酒	C0	483.97	291.78	24.25	16.31	18.37	-22.33	150.56	148.82	3054.81
600133	东湖高新	M	275.59	178.27	7.77	6.02	6.37	-11.40	190.01	127.73	1347.05
600135	乐凯胶片	C4	342.00	212.11	8.24	5.88	6.01	-21.13	98.29	59.99	701.54
600136	道博股份	M	104.44	77.35	13.76	8.57	11.70	26.35	138.65	111.57	1566.77
600137	浪莎股份	C3	97.22	29.52	21.46	15.26	20.94	36.42	98.81	116.63	1845.58
600138	*中青旅	K	415.35	332.91	13.60	10.11	11.53	-13.57	400.67	332.76	4962.03
600139	西部资源	B	169.37	74.98	37.34	24.00	29.23	-1.35	155.30	226.05	4620.80
600141	兴发集团	C4	302.40	295.20	20.28	14.63	14.90	-15.20	147.26	121.89	2578.53
600143	金发科技	C4	1396.50	659.77	13.10	8.41	8.41	-25.77	603.20	376.86	6463.22
600145	四维控股	E	377.69	232.98	7.25	5.22	5.48	-23.46	183.91	121.47	1159.59
600146	大元股份	C4	200.00	200.00	18.10	12.88	14.21	-18.15	211.04	135.00	3281.83
600148	长春一东	C7	141.52	141.52	10.45	8.00	8.67	-9.97	59.39	47.41	569.30
600149	ST 建通	C7	380.16	310.79	6.82	4.64	4.64	-29.70	173.11	95.70	992.08
600150	*中国船舶	C7	662.56	262.56	104.60	68.51	68.64	-23.15	188.08	432.89	15932.52
600151	*航天机电	C7	748.54	748.54	15.59	10.22	11.18	-24.41	353.25	398.16	4647.16
600152	维科精华	C1	293.49	293.49	6.48	4.45	4.48	-25.58	169.16	113.56	942.73
600153	*建发股份	H	1243.19	1243.19	15.80	11.97	12.63	-14.68	211.22	145.76	3001.99
600155	*ST 宝硕	C4	412.50	202.05	6.88	4.62	4.70	-27.58	263.19	118.79	1458.57
600156	华升股份	C1	402.11	398.32	6.47	4.36	4.56	-14.93	278.20	144.83	1514.90
600157	鲁润股份	M	255.67	132.42	13.40	9.20	9.55	-24.51	170.79	163.43	1950.84
600158	*中体产业	K	803.56	600.03	10.46	7.03	7.04	-29.81	568.61	474.25	4959.34
600159	大龙地产	C0	415.00	415.00	17.50	11.87	11.87	-26.82	175.08	162.23	2677.15
600160	巨化股份	C4	556.80	556.80	10.22	6.67	6.67	-28.59	224.95	117.61	1932.68
600161	*天坛生物	C8	488.25	488.25	22.95	16.96	20.40	-9.93	209.76	244.23	4246.44
600162	*香江控股	J	767.81	361.70	10.20	6.54	6.56	-34.86	310.81	220.92	2595.12
600163	福建南纸	C3	721.42	676.42	5.35	3.91	3.92	-19.67	388.33	162.34	1821.90
600165	宁夏恒力	C6	193.95	193.95	7.70	5.60	6.01	-17.10	172.29	90.11	1169.97
600166	*福田汽车	C7	916.41	602.80	15.34	12.29	12.86	-14.55	266.11	224.85	3724.37
600167	联美控股	J	211.00	111.90	12.46	8.54	8.58	-18.36	75.36	68.94	806.22
600168	武汉控股	D	441.15	441.15	7.29	5.45	5.56	-18.95	83.65	59.65	539.31
600169	太原重工	C7	714.84	380.99	17.28	13.39	13.86	-13.43	192.67	206.86	2972.72
600170	上海建工	E	719.30	352.46	17.33	12.52	12.58	-28.52	296.65	305.01	4561.58
600171	上海贝岭	C5	673.81	673.81	7.27	4.98	5.04	-26.32	355.90	240.40	2231.97
600172	黄河旋风	C6	268.00	251.00	9.08	6.04	6.09	-24.54	162.55	139.91	1260.07
600173	卧龙地产	C6	330.00	122.38	11.64	8.17	8.41	-21.55	146.39	133.84	1465.76
600175	美都控股	K	515.13	193.00	8.45	6.20	7.18	-12.33	76.60	52.42	577.79
600176	中国玻纤	C4	427.39	427.39	21.75	15.44	15.44	-22.33	126.41	84.61	2353.28
600177	*雅戈尔	C1	2226.61	1430.69	15.69	11.43	11.53	-23.44	528.38	411.75	7128.02
600178	东安动力	C7	462.08	462.08	12.50	8.60	9.03	-19.38	286.52	218.82	3169.33



A 股成交 A Share Trading

股票代码 Code	股票简称 Name of Stock	行业分 类代码 Sectorial Code	发行股本 (百万) Issued Volume (1M)	流通股数 (百万) Marketable Volume (1M)	8月 Aug						
					最高价 High	最低价 Low	收盘价 Close	涨跌% Change %	成交股数 (百万) Trading Volume (1M)	成交笔数 (千) Transactions (1,000)	成交金额 (百万) Turnover (1M)
600179	黑化股份	C4	390.00	195.22	7.95	5.25	5.29	-25.81	189.25	142.00	1264.64
600180	*ST 九发	A	250.99	130.09	7.89	5.85	6.21	-15.63	138.24	89.11	953.93
600182	S 佳通	C4	340.00	170.00	8.19	6.22	7.00	-2.91	161.04	98.35	1170.91
600183	*生益科技	C7	957.02	955.67	10.38	7.66	8.09	-9.61	420.94	258.84	3801.32
600184	新华光	C6	105.00	55.95	23.77	15.61	19.13	-15.13	92.08	105.84	1884.52
600185	*ST 海星	K	337.59	337.59	12.65	9.75	11.66	13.65	216.63	110.85	2412.74
600186	莲花味精	C0	1062.02	820.71	4.54	3.48	3.60	-13.04	630.83	297.22	2563.61
600187	ST 国中	C3	327.23	97.50	8.50	6.11	6.25	-21.88	78.76	57.80	582.23
600188	*兖州煤业	B	2960.00	360.00	23.70	15.27	15.27	-27.70	410.16	463.39	8023.97
600189	吉林森工	A	310.50	310.50	9.94	7.10	7.12	-17.17	178.84	118.81	1540.97
600190	锦州港	F	1338.98	1043.78	6.69	5.05	5.11	-19.02	196.36	138.53	1176.00
600191	华资实业	C0	484.93	484.93	9.83	6.84	6.92	-21.27	317.99	189.82	2713.05
600192	长城电工	C7	284.79	173.23	13.00	8.73	8.75	-25.47	86.37	87.86	969.99
600193	创兴置业	M	218.14	218.14	14.79	9.80	9.99	-24.83	193.46	131.30	2360.19
600195	中牧股份	C0	390.00	201.00	22.80	17.28	18.71	-7.15	184.41	201.39	3773.97
600196	*复星医药	C8	1237.77	685.65	18.65	14.29	16.11	4.78	391.32	252.77	6412.65
600197	伊力特	C0	441.00	441.00	11.30	7.80	7.94	-19.23	188.72	125.66	1817.85
600198	大唐电信	G	438.99	437.33	11.27	8.39	8.50	-18.66	130.42	99.51	1308.53
600199	金种子酒	C0	260.72	260.72	9.50	7.44	7.82	0.26	394.79	316.43	3408.11
600200	江苏吴中	M	623.70	522.09	4.58	3.48	3.68	-16.36	263.31	157.78	1073.48
600201	金宇集团	C8	280.81	280.81	10.15	7.25	7.49	-20.06	225.06	175.86	2040.11
600202	哈空调	C7	383.34	242.71	16.28	12.45	12.75	-12.55	228.61	169.19	3330.70
600203	福日电子	C5	240.54	240.54	8.31	5.19	5.49	-27.28	181.85	118.29	1210.75
600206	有研硅股	C99	217.50	153.38	12.20	8.20	10.04	-10.20	174.61	140.31	1840.10
600207	ST 安彩	C5	440.00	285.89	5.90	4.37	4.72	-18.90	149.86	74.85	779.64
600208	*新湖中宝	C99	2821.85	709.85	14.18	9.59	9.59	-28.70	257.55	202.13	3084.19
600209	罗顿发展	M	439.01	223.76	5.89	4.08	4.22	-26.48	170.54	98.02	850.04
600210	紫江企业	C99	1436.74	1436.74	6.94	5.31	5.83	-11.53	720.64	428.65	4530.18
600211	西藏药业	C8	138.71	68.79	11.50	8.69	9.27	-7.94	105.01	102.69	1086.01
600212	江泉实业	C6	511.70	509.70	5.95	4.00	4.10	-22.64	379.52	240.93	1941.63
600213	亚星客车	C7	220.00	113.43	8.32	5.75	5.93	-27.59	76.17	57.94	536.30
600215	长春经开	J	357.72	279.46	7.50	5.65	6.22	-9.33	220.22	111.47	1486.05
600216	*浙江医药	C8	450.06	449.98	33.78	27.02	28.81	5.22	171.66	156.26	5211.22
600217	*ST 秦岭	C6	660.80	651.20	6.40	4.72	5.98	6.03	399.02	161.03	2356.19
600218	全柴动力	C7	283.40	283.40	7.81	5.60	5.97	-16.03	131.47	83.73	912.53
600219	*南山铝业	C6	1451.33	629.33	16.00	9.80	9.80	-35.44	798.16	631.26	10081.02
600220	*江苏阳光	C1	1783.34	1273.96	6.88	4.70	4.73	-25.04	911.23	619.12	5337.88
600221	*海南航空	F	3345.53	1563.69	6.53	4.36	4.86	-18.73	750.94	395.81	4095.51
600222	太龙药业	C8	317.23	317.23	7.91	5.82	6.79	-10.19	219.15	180.77	1560.06
600223	ST 鲁置业	M	1000.97	306.15	12.49	9.35	9.60	-18.64	114.37	60.84	1259.52
600226	升华拜克	C4	270.37	270.37	11.78	9.03	9.31	-16.35	124.71	96.33	1313.34
600227	赤天化	C4	369.10	267.82	13.48	10.08	10.24	-18.54	287.24	215.79	3361.15
600228	昌九生化	C4	241.32	241.32	9.35	6.96	6.96	-22.75	221.99	108.94	1858.25
600229	青岛碱业	C4	395.79	209.52	7.79	5.45	5.91	-19.04	218.21	108.90	1473.00
600230	沧州大化	C4	259.33	259.33	22.50	14.60	17.73	21.19	287.48	176.34	5617.51
600231	凌钢股份	C6	804.00	372.53	14.12	9.22	9.22	-32.16	483.77	311.16	5415.05
600232	金鹰股份	C1	364.72	208.67	6.02	4.42	4.59	-17.59	190.81	88.82	1017.71
600233	大杨创世	C1	165.00	99.00	10.18	7.30	8.19	-16.85	127.18	95.45	1156.03
600234	*ST 天龙	H	144.60	115.57	6.62	4.51	4.76	-18.49	82.14	40.58	468.50
600235	民丰特纸	C3	263.40	263.40	6.96	5.11	5.62	-13.94	132.05	77.35	820.47



A股成交 A Share Trading

股票代码 Code	股票简称 Name of Stock	行业分类代码 Sectorial Code	发行股本 (百万) Issued Volume (1M)	流通股数 (百万) Marketable Volume (1M)	8月 Aug						
					最高价 High	最低价 Low	收盘价 Close	涨跌% Change %	成交股数 (百万) Trading Volume (1M)	成交笔数 (千) Transactions (1,000)	成交金额 (百万) Turnover (1M)
600236	*桂冠电力	K	1479.89	805.56	8.82	6.75	6.80	-18.37	315.65	183.95	2469.52
600237	铜峰电子	C7	400.00	400.00	5.88	4.13	4.23	-25.40	322.49	155.43	1640.25
600238	海南椰岛	C0	166.00	154.73	14.00	10.28	13.22	11.47	169.19	103.46	2071.34
600239	*云南城投	J	633.41	216.66	27.35	20.72	21.59	-17.25	137.15	139.90	3303.71
600240	华业地产	J	645.00	471.06	8.20	6.50	6.56	-16.43	188.37	96.21	1401.78
600241	时代万恒	C1	106.00	56.55	13.10	10.19	10.59	-7.59	48.58	32.81	563.18
600242	ST华龙	A	174.03	95.52	8.33	6.33	6.33	-20.28	123.95	63.81	946.45
600243	青海华鼎	C7	236.85	105.82	8.65	5.92	6.33	-19.97	98.37	70.36	732.44
600246	*万通地产	J	1014.00	488.52	13.42	9.34	9.93	-24.02	498.12	461.77	5752.66
600247	成城股份	H	336.44	336.44	6.25	4.36	4.56	-22.81	193.53	123.86	1028.75
600248	延长化建	A	304.28	91.32	13.08	8.52	8.95	-24.60	108.57	103.05	1212.16
600249	两面针	C4	450.00	378.68	11.03	7.41	7.43	-30.37	291.40	237.93	2719.77
600250	南纺股份	H	258.69	258.69	6.94	4.86	5.03	-21.89	98.93	63.86	595.69
600251	*冠农股份	A	362.10	362.10	33.18	23.50	23.62	-19.41	88.87	124.15	2515.21
600252	中恒集团	M	260.94	200.78	17.19	13.42	14.77	-10.86	139.53	117.19	2219.68
600253	*ST天方	C8	420.00	419.40	6.00	4.57	5.54	-0.89	170.99	70.38	938.88
600255	鑫科材料	C99	449.50	449.50	8.09	5.63	5.70	-26.64	216.34	158.96	1487.75
600256	*广汇股份	J	952.67	553.21	20.87	16.44	16.48	-16.60	458.61	252.96	8687.97
600257	大湖股份	A	427.05	427.05	5.58	4.33	4.43	-10.51	446.96	251.98	2219.08
600258	首旅股份	K	231.40	115.36	22.88	15.32	18.78	1.95	169.29	177.16	3238.74
600259	ST有色	C1	249.40	99.33	18.88	15.26	16.37	-10.69	70.38	64.37	1219.27
600260	凯乐科技	C4	527.64	527.64	7.85	5.58	5.94	-18.63	360.87	262.62	2472.68
600261	浙江阳光	C5	249.77	105.46	15.50	11.50	12.22	-19.92	136.95	113.93	1846.33
600262	北方股份	C7	170.00	66.00	16.34	11.85	12.75	6.34	140.29	132.36	2010.70
600263	路桥建设	E	408.13	408.13	11.15	9.60	10.79	10.55	115.23	90.98	1201.11
600265	景谷林业	A	129.80	68.48	11.10	8.18	8.41	-14.76	62.37	62.46	597.61
600266	*北京城建	E	741.00	721.00	20.59	15.08	15.60	-22.74	240.53	186.36	4348.56
600267	海正药业	C8	449.28	449.28	17.61	13.99	16.89	4.39	202.73	158.91	3341.73
600268	国电南自	C7	189.24	177.00	19.49	14.60	14.78	-22.62	63.44	57.18	1102.50
600269	*赣粤高速	F	1167.67	1167.67	14.88	11.75	13.69	16.71	1017.25	472.39	13797.42
600270	外运发展	F	905.48	330.84	9.55	6.76	6.80	-22.02	329.57	217.19	2829.35
600271	航天信息	G	923.40	923.40	19.88	14.71	15.29	-20.11	353.14	341.04	6125.59
600272	开开实业	C1	163.00	138.19	9.37	6.96	7.74	-13.90	85.54	60.83	715.79
600273	华芳纺织	C1	315.00	138.76	6.47	4.64	4.92	-19.87	123.36	60.08	693.82
600275	*ST昌鱼	A	508.84	331.27	6.52	4.49	4.62	-27.81	319.42	171.29	1701.22
600276	恒瑞医药	C8	620.74	620.74	41.83	33.50	39.79	13.59	88.41	80.66	3324.87
600277	亿利能源	C4	601.29	173.80	18.09	12.09	12.09	-26.01	53.17	44.23	794.95
600278	东方创业	H	320.00	142.75	12.22	8.91	8.95	-24.28	91.09	71.61	970.24
600279	重庆港九	F	228.39	150.74	10.34	7.81	9.22	-7.80	111.84	88.31	1022.74
600280	南京中商	H	143.54	120.36	19.20	14.00	15.41	-6.44	53.45	50.94	896.05
600281	太化股份	C4	514.40	247.65	9.16	6.09	6.12	-28.84	144.30	84.31	1110.75
600282	南钢股份	C6	1684.80	887.76	8.60	5.54	5.55	-27.36	466.02	293.61	3282.60
600283	钱江水利	D	285.33	188.17	12.79	8.59	9.28	-22.02	185.34	128.33	1985.06
600284	浦东建设	E	346.00	346.00	16.70	12.02	12.03	-21.37	391.98	322.49	5848.40
600285	羚锐股份	C8	200.72	200.72	11.09	8.72	8.76	-3.84	245.13	166.11	2438.34
600287	江苏舜天	H	436.80	436.80	8.95	6.21	7.07	-17.31	192.15	113.64	1482.40
600288	大恒科技	G	436.80	329.68	6.99	4.89	5.01	-16.50	406.83	245.97	2493.26
600289	亿阳信通	G	351.97	351.97	17.39	12.30	12.62	-25.06	207.62	117.81	3158.03
600290	华仪电气	C7	274.02	118.83	19.25	13.00	13.49	-25.10	128.05	144.01	2077.69
600291	西水股份	C6	320.00	320.00	16.95	11.23	11.24	-26.44	193.52	156.74	2703.37



A 股成交 A Share Trading

股票代码 Code	股票简称 Name of Stock	行业分 类代码 Sectorial Code	发行股本 (百万) Issued Volume (1M)	流通股数 (百万) Marketable Volume (1M)	8 月 Aug						
					最高价 High	最低价 Low	收盘价 Close	涨跌% Change %	成交股数 (百万) Trading Volume (1M)	成交笔数 (千) Transactions (1,000)	成交金额 (百万) Turnover (1M)
600292	九龙电力	D	334.50	334.50	10.58	7.04	7.67	-25.97	110.25	77.56	978.44
600293	三峡新材	C99	344.50	214.59	10.96	7.27	7.50	0.00	688.41	389.72	6062.40
600295	*鄂尔多斯	C1	612.00	192.00	17.78	11.70	11.70	-27.06	256.29	190.32	3733.76
600297	美罗药业	C8	350.00	155.60	8.98	5.97	7.34	-0.94	341.98	272.86	2703.98
600298	安琪酵母	C0	271.40	271.40	23.47	18.90	21.50	-4.99	67.46	69.02	1465.24
600299	蓝星新材	C4	522.71	271.54	17.78	11.66	11.66	-19.03	334.97	215.41	5032.78
600300	维维股份	C0	1672.00	1606.00	8.45	5.97	6.25	-23.97	1057.74	871.84	7749.44
600301	南化股份	C4	235.15	235.15	8.40	6.30	7.52	-2.72	87.37	59.63	658.17
600302	标准股份	C7	346.01	346.01	7.58	5.44	5.80	-20.11	293.37	168.52	1990.74
600303	曙光股份	C7	222.00	183.41	11.15	8.21	8.23	-18.76	187.30	143.20	1831.45
600305	恒顺醋业	C0	127.15	127.15	11.32	8.98	9.31	-12.50	53.82	39.73	554.58
600306	商业城	H	178.14	112.65	12.38	9.43	10.45	-10.84	84.31	46.63	935.55
600307	*酒钢宏兴	C6	873.60	873.60	18.40	10.89	10.89	-35.79	274.01	275.52	3914.53
600308	华泰股份	C3	548.65	370.42	15.78	11.35	11.46	-16.89	238.32	154.13	3215.20
600309	*烟台万华	C4	1663.33	1663.33	21.31	14.72	14.78	-15.98	565.76	359.39	10527.94
600310	桂东电力	D	156.75	156.75	25.01	17.04	17.26	-29.64	28.67	29.56	613.68
600311	荣华实业	C0	665.60	665.60	15.50	10.38	11.59	-21.05	607.49	468.36	7804.41
600312	平高电气	C7	613.49	613.49	18.28	14.91	15.91	-9.03	314.87	251.57	5321.81
600313	*ST 中农	A	304.20	148.26	8.89	6.08	6.34	-28.60	59.17	27.93	438.62
600315	上海家化	C4	325.55	315.47	25.58	21.71	24.25	3.46	36.34	34.92	872.46
600316	洪都航空	C7	352.80	193.03	30.22	25.01	28.28	-4.88	190.56	196.11	5384.44
600317	营口港	F	548.79	234.17	16.82	11.64	13.98	19.49	622.78	487.02	9221.46
600318	巢东股份	C6	242.00	122.61	10.15	7.26	7.80	-17.29	141.14	86.01	1250.94
600319	亚星化学	C4	315.59	315.59	7.09	4.98	5.25	-15.46	143.42	76.55	867.74
600320	*振华重工	C7	3532.29	2547.60	13.45	9.77	9.79	-23.99	541.25	506.03	6351.14
600321	国栋建设	C6	227.76	150.81	9.47	6.80	7.34	-16.11	122.78	84.85	1024.34
600322	*天房发展	J	1105.70	1040.81	7.59	5.24	5.29	-26.93	728.85	377.85	4829.87
600323	南海发展	D	271.07	194.52	10.59	8.39	8.42	-16.72	124.03	96.11	1205.43
600325	*华发股份	J	817.05	817.05	21.33	15.36	15.36	-28.02	375.00	316.99	7299.91
600326	西藏天路	F	456.00	335.58	13.26	9.22	9.64	-25.85	384.77	304.11	4297.60
600327	大厦股份	H	326.07	169.77	10.55	8.10	9.09	-4.11	180.62	117.05	1755.93
600328	兰太实业	C4	359.12	218.59	11.43	8.26	8.26	-18.86	269.52	182.40	2761.90
600329	中新药业	C8	269.65	88.62	23.48	16.56	18.57	10.40	151.59	157.92	3036.00
600330	天通股份	C5	588.82	588.82	5.85	4.06	4.14	-22.03	315.78	181.66	1604.67
600331	*宏达股份	C4	1032.00	608.00	24.98	15.62	15.62	-26.74	727.38	619.05	14626.56
600332	广州药业	C8	591.00	591.00	8.96	7.07	7.14	-12.39	177.49	116.10	1445.51
600333	长春燃气	D	461.52	216.72	8.60	5.95	6.00	-26.65	261.26	187.83	1996.73
600335	鼎盛天工	C7	275.96	150.68	7.22	5.65	5.75	-15.81	128.36	74.75	843.55
600336	澳柯玛	C7	341.04	340.04	7.93	5.43	5.63	-26.60	174.02	110.35	1147.59
600337	美克股份	C2	510.60	401.93	9.03	6.98	7.10	-13.73	237.93	128.56	1912.60
600338	ST 珠峰	C6	158.33	111.49	15.65	11.40	11.59	3.95	93.19	64.62	1243.06
600339	天利高新	C4	525.60	412.78	9.65	7.19	7.19	-16.10	513.69	235.31	4422.61
600340	*ST 国祥	C5	145.32	145.32	10.49	8.61	9.94	-4.05	104.25	47.59	1009.60
600343	航天动力	C7	185.00	185.00	18.10	12.88	14.48	-19.82	130.19	133.95	2052.50
600345	长江通信	G	198.00	198.00	11.70	8.32	8.59	-26.27	67.87	55.90	683.79
600346	大橡塑	C7	210.00	210.00	8.25	5.67	6.20	-14.48	156.74	107.43	1133.23
600348	*国阳新能	B	962.00	962.00	49.16	34.44	34.44	-21.32	359.55	416.37	14945.62
600350	山东高速	K	3363.80	666.60	6.03	4.75	4.79	-17.70	494.08	222.36	2636.78
600351	亚宝药业	C8	316.48	316.48	14.32	10.80	12.54	-1.34	399.69	316.58	5189.47
600352	浙江龙盛	C4	1318.00	1318.00	9.75	7.50	7.76	-12.71	765.95	503.68	6650.10



A 股成交 A Share Trading

股票代码 Code	股票简称 Name of Stock	行业分类代码 Sectorial Code	发行股本 (百万) Issued Volume (1M)	流通股数 (百万) Marketable Volume (1M)	8 月 Aug						
					最高价 High	最低价 Low	收盘价 Close	涨跌% Change %	成交股数 (百万) Trading Volume (1M)	成交笔数 (千) Transactions (1,000)	成交金额 (百万) Turnover (1M)
600353	旭光股份	C5	113.24	72.34	9.87	7.31	7.65	-13.95	71.83	49.87	627.87
600354	敦煌种业	A	185.97	161.49	15.85	11.41	11.68	-11.38	203.13	181.93	2733.20
600355	精伦电子	C5	246.04	212.13	7.84	4.40	6.84	21.06	362.98	209.82	2309.35
600356	恒丰纸业	C3	193.00	87.00	11.74	8.80	8.84	-17.15	57.63	50.25	605.20
600357	*承德钒钛	C6	980.67	583.91	11.69	6.90	6.90	-34.03	529.10	387.53	5024.43
600358	国旅联合	K	432.00	432.00	6.07	4.39	4.98	-12.78	257.83	167.62	1409.19
600359	新农开发	A	321.00	190.05	11.84	9.30	10.23	8.95	523.49	346.55	5592.16
600360	华微电子	C5	521.60	410.29	7.21	5.00	5.11	-20.65	530.85	247.01	3276.51
600361	华联综超	H	484.81	484.81	10.35	7.66	7.69	-16.77	411.58	238.62	3792.76
600362	*江西铜业	C6	1635.35	353.28	51.08	33.27	33.27	-30.75	497.07	713.65	20151.27
600363	联创光电	C5	370.81	370.81	8.45	6.26	6.26	-23.36	211.91	149.37	1576.23
600365	通葡股份	C0	140.00	140.00	12.20	7.92	9.01	-10.70	169.76	110.75	1626.58
600366	宁波韵升	C7	395.77	395.77	12.40	9.29	9.31	-18.26	344.65	283.83	3876.06
600367	红星发展	C4	291.20	153.95	11.30	7.32	8.25	-21.43	131.38	94.72	1229.21
600368	五洲交通	F	555.87	555.87	8.20	5.61	5.66	-22.47	213.98	113.88	1458.68
600369	西南证券	I	1903.85	240.46	22.26	14.52	14.52	-33.06	248.00	290.14	4495.47
600370	三房巷	C1	318.90	318.90	7.00	4.95	5.10	-23.54	118.16	80.15	721.04
600371	万向德农	C0	155.00	91.14	13.99	9.80	10.72	-11.77	100.51	98.25	1203.26
600372	*ST 昌河	--	410.00	195.21	0.00	0.00	0.00	0.00	0.00	0.00	0.00
600373	鑫新股份	C6	187.50	187.50	11.27	7.45	9.56	15.46	235.19	129.73	2261.99
600375	星马汽车	C7	187.48	187.48	8.90	6.88	7.06	-18.00	81.56	56.53	641.27
600376	*首开股份	J	1149.75	180.16	27.73	17.64	17.64	-30.80	169.06	177.11	3926.60
600377	宁沪高速	F	3815.75	423.74	6.73	5.56	5.57	-13.10	255.48	118.50	1584.37
600378	天科股份	C4	245.61	196.85	9.92	6.99	7.00	-24.73	129.85	101.98	1136.37
600379	宝光股份	C7	214.42	133.70	10.64	7.30	7.37	-23.39	109.12	77.69	1025.46
600380	健康元	C8	1097.87	610.80	8.13	6.26	6.99	-7.91	301.60	202.31	2220.35
600381	ST 贤成	C1	306.38	161.31	9.85	6.99	7.29	-22.53	149.54	109.59	1233.40
600382	广东明珠	C7	341.75	278.55	10.49	7.31	7.34	-15.34	273.66	151.96	2481.80
600383	*金地集团	J	2484.17	2181.60	18.30	11.89	11.89	-32.75	2036.10	1555.22	32550.37
600385	ST 金泰	C8	148.11	131.84	5.39	3.83	3.97	-23.95	93.85	48.87	426.79
600386	北巴传媒	F	403.20	403.20	13.30	10.02	11.67	-7.67	109.43	75.73	1334.64
600387	海越股份	F	297.00	263.67	13.97	10.22	11.27	-15.45	151.98	138.26	1899.27
600388	龙净环保	C7	207.90	167.00	24.95	19.79	21.42	-5.68	142.93	147.49	3266.20
600389	江山股份	C4	198.00	96.16	17.05	12.40	12.64	-18.45	125.95	124.17	1901.69
600390	金瑞科技	C99	160.05	109.89	18.20	11.35	11.71	-30.87	104.61	84.39	1532.91
600391	成发科技	C7	131.30	71.80	27.02	20.83	23.19	-12.46	62.06	73.85	1541.89
600392	太工天成	G	156.60	156.60	26.29	19.60	25.97	6.57	32.53	27.61	765.22
600393	东华实业	J	300.00	182.39	9.55	6.65	6.66	-25.08	116.32	70.35	951.30
600395	*盘江股份	B	1103.37	268.76	36.13	22.84	22.85	-32.81	241.01	316.98	6937.81
600396	金山股份	D	340.60	282.99	11.69	7.47	7.47	-31.02	330.15	241.84	3219.87
600397	安源股份	C7	269.23	133.12	12.44	8.48	8.52	-28.10	145.16	124.85	1515.20
600398	凯诺科技	C1	646.60	496.03	5.39	4.14	4.21	-16.14	424.04	204.32	2064.91
600399	抚顺特钢	C6	520.00	232.46	10.05	7.38	8.68	-5.45	168.98	111.74	1481.02
600400	红豆股份	C1	431.08	228.71	6.78	4.66	5.65	-4.07	408.24	234.03	2463.94
600401	*ST 申龙	--	258.05	180.77	0.00	0.00	0.00	0.00	0.00	0.00	0.00
600403	欣网视讯	G	127.47	119.37	10.52	8.00	8.11	-21.64	87.50	63.81	808.69
600405	动力源	C5	208.69	208.69	8.30	6.04	6.36	-20.50	103.52	83.05	758.58
600406	国电南瑞	G	255.06	174.92	37.85	31.01	31.80	-11.91	53.27	48.63	1829.28
600408	安泰集团	C4	1006.80	829.80	11.66	7.23	7.23	-25.54	789.73	543.08	7500.30
600409	三友化工	C4	939.14	939.14	9.16	6.10	6.10	-18.99	594.33	351.18	4682.94



A 股成交 A Share Trading

股票代码 Code	股票简称 Name of Stock	行业分 类代码 Sectorial Code	发行股本 (百万) Issued Volume (1M)	流通股数 (百万) Marketable Volume (1M)	8 月 Aug						
					最高价 High	最低价 Low	收盘价 Close	涨跌% Change %	成交股数 (百万) Trading Volume (1M)	成交笔数 (千) Transactions (1,000)	成交金额 (百万) Turnover (1M)
600410	华胜天成	G	461.02	415.33	14.51	10.36	10.37	-27.33	137.79	108.04	1708.24
600415	小商品城	H	680.40	300.63	39.36	33.58	36.28	-2.08	136.90	217.35	5084.25
600416	湘电股份	C7	235.00	161.43	24.96	18.06	18.34	-17.87	156.59	180.87	3374.75
600418	江淮汽车	C7	1288.74	880.87	8.00	6.19	6.62	-4.61	624.09	367.60	4528.42
600419	ST 天宏	C3	80.16	80.16	13.85	8.96	8.96	-32.07	51.71	38.10	565.99
600420	现代制药	C8	287.73	287.73	12.12	9.63	10.46	-10.98	94.58	70.91	1045.87
600421	*ST 国药	C8	195.60	140.60	10.04	7.10	7.94	-18.90	102.67	52.08	888.23
600422	昆明制药	C8	314.18	314.18	8.85	7.15	7.43	-10.27	267.86	155.37	2170.84
600423	柳化股份	C4	266.23	266.23	12.86	8.99	9.46	-14.85	204.28	137.98	2236.09
600425	青松建化	C6	368.89	244.57	13.78	10.03	10.17	-23.53	197.88	171.17	2399.40
600426	华鲁恒升	C4	495.75	495.75	21.06	16.12	17.33	-5.87	102.83	84.62	1911.44
600428	*中远航运	F	1310.42	1310.42	15.78	9.38	9.38	-32.52	701.78	471.70	8970.29
600429	三元股份	C0	635.00	635.00	8.60	6.50	6.60	-20.00	178.45	115.75	1354.61
600432	*吉恩镍业	C6	763.34	705.39	40.88	28.99	28.99	-9.15	578.31	658.53	19942.66
600433	冠豪高新	C3	160.00	160.00	9.15	6.20	6.35	-20.82	114.36	82.18	888.45
600435	中兵光电	C7	496.44	190.17	25.34	18.11	22.04	-11.88	299.78	391.69	6778.66
600436	片仔癀	C8	140.00	63.63	32.92	27.20	28.00	-4.24	52.15	62.57	1577.19
600438	*通威股份	A	687.52	377.75	11.40	7.60	8.01	-19.90	332.59	235.27	3263.13
600439	瑞贝卡	C1	616.49	616.49	10.10	8.15	8.29	-4.60	429.47	258.24	3968.26
600444	国通管业	C4	105.00	80.52	17.95	13.52	15.11	-9.95	116.83	73.11	1904.70
600446	金证股份	G	137.44	137.44	12.83	8.40	8.53	-27.34	80.68	66.80	892.14
600448	华纺股份	C1	319.80	319.80	5.69	4.01	4.06	-20.08	185.43	90.14	910.97
600449	赛马实业	C6	195.13	139.81	29.40	22.56	22.61	-19.02	145.27	142.55	3900.73
600452	涪陵电力	D	160.00	77.37	10.49	8.72	10.49	8.37	57.17	36.74	554.30
600455	交大博通	G	62.46	45.20	14.59	10.02	10.24	-26.44	32.62	32.34	405.64
600456	*宝钛股份	C6	430.27	202.54	30.15	20.42	20.68	-25.83	206.43	243.56	5152.54
600458	时代新材	C4	204.36	146.95	15.68	12.40	12.42	-19.04	68.67	68.17	989.76
600459	贵研铂业	C6	111.74	66.24	37.60	24.91	24.91	-28.52	78.28	120.89	2428.65
600460	士兰微	C5	404.08	404.08	7.32	5.31	5.87	-13.04	141.03	77.67	916.00
600461	洪城水业	D	140.00	74.06	10.99	8.00	8.41	-16.24	66.12	63.47	635.03
600462	ST 石岷	C3	410.60	304.92	6.59	4.50	5.63	-11.62	134.18	54.03	751.35
600463	空港股份	J	252.00	252.00	8.27	5.97	6.14	-17.58	107.33	74.57	797.23
600466	迪康药业	C8	175.60	116.79	12.27	8.51	9.54	-21.22	155.21	113.50	1604.74
600467	好当家	A	633.60	633.60	9.64	7.20	7.87	-2.36	376.06	252.75	3248.41
600468	百利电气	C7	316.80	155.23	21.00	14.21	15.84	-11.75	118.78	78.56	2113.00
600469	风神股份	C7	374.94	146.63	15.80	10.85	11.98	-2.48	314.48	265.80	4148.04
600470	六国化工	C4	226.00	226.00	13.36	9.47	9.47	-15.60	249.77	192.32	2866.65
600475	华光股份	C7	256.00	256.00	19.80	15.80	17.08	0.83	137.43	91.99	2475.68
600476	湘邮科技	G	161.07	161.07	10.54	7.65	7.66	-24.75	67.20	53.53	614.00
600477	杭萧钢构	E	321.85	184.64	8.74	6.40	6.45	-22.10	121.19	99.64	921.78
600478	科力远	C5	286.28	198.62	21.50	13.48	13.48	-29.65	328.82	284.06	5738.86
600479	千金药业	C8	217.73	181.11	21.66	16.96	19.45	13.74	151.37	129.01	2911.33
600480	凌云股份	C4	312.00	207.48	12.90	8.30	9.16	-23.09	176.97	103.15	1906.57
600481	双良股份	C7	675.07	672.14	14.00	10.03	11.91	-7.03	230.43	136.23	2871.08
600482	风帆股份	C7	461.00	295.03	15.96	10.00	10.09	-29.88	398.94	413.85	5230.51
600483	福建南纺	C1	288.48	159.47	6.35	4.58	4.72	-12.27	312.41	162.70	1746.93
600485	中创信测	G	136.63	136.63	17.30	11.82	12.76	-26.50	89.76	81.69	1314.35
600486	扬农化工	C4	117.00	79.10	39.21	31.50	34.33	-3.21	19.81	27.37	715.96
600487	亨通光电	G	166.12	166.12	25.19	19.68	20.33	-10.64	77.24	67.03	1759.20
600488	天药股份	C8	542.89	361.58	9.25	7.35	7.52	-6.58	359.59	208.90	3004.46



A 股成交 A Share Trading

股票代码 Code	股票简称 Name of Stock	行业分 类代码 Sectorial Code	发行股本 (百万) Issued Volume (1M)	流通股数 (百万) Marketable Volume (1M)	8 月 Aug						
					最高价 High	最低价 Low	收盘价 Close	涨跌% Change %	成交股数 (百万) Trading Volume (1M)	成交笔数 (千) Transactions (1,000)	成交金额 (百万) Turnover (1M)
600489	*中金黄金	B	790.61	376.37	66.90	47.40	50.03	-21.04	449.62	1091.80	25206.40
600490	中科合臣	C4	132.00	132.00	11.45	8.40	9.36	-8.77	52.50	48.30	527.84
600491	龙元建设	E	473.80	267.09	19.00	11.30	14.99	25.02	268.33	173.32	3882.06
600493	凤竹纺织	C1	170.00	170.00	7.43	5.31	5.66	-19.94	86.95	43.50	562.22
600495	晋西车轴	C7	167.91	102.91	22.45	18.00	18.12	-10.61	67.06	78.57	1364.99
600496	精工钢构	E	345.00	345.00	10.99	8.46	8.60	-17.94	210.03	132.52	2045.55
600497	*驰宏锌锗	B	780.00	507.68	34.90	23.54	23.57	-20.96	480.50	659.57	14073.67
600498	*烽火通信	G	410.00	199.91	22.33	17.88	18.69	-5.94	99.81	86.08	2032.03
600499	科达机电	C7	453.60	446.90	16.85	12.68	13.04	-14.10	251.26	101.65	3800.94
600500	*中化国际	H	1437.59	1437.59	14.74	10.42	10.48	-21.85	442.65	334.02	5714.01
600501	航天晨光	C7	324.40	171.91	11.65	7.98	10.70	7.32	317.48	249.51	3218.68
600502	安徽水利	E	223.08	223.08	13.15	9.84	9.88	-19.48	213.78	137.43	2445.54
600503	华丽家族	G	527.35	105.67	14.88	10.91	10.91	-23.28	83.93	65.84	1126.96
600505	西昌电力	D	364.57	338.80	10.23	7.70	9.16	-5.66	152.44	96.60	1417.56
600506	*ST 香梨	A	147.71	147.71	9.47	6.82	7.38	-14.98	111.12	63.02	912.41
600507	长力股份	C7	684.49	239.75	10.79	7.82	8.21	-20.52	80.13	41.04	738.44
600508	*上海能源	B	722.72	271.53	28.12	18.42	18.42	-29.10	237.10	289.20	5484.45
600509	天富热电	D	655.70	655.70	10.39	7.03	8.47	-14.18	331.69	224.31	2952.40
600510	黑牡丹	C1	795.52	255.02	11.15	8.13	8.46	-12.87	240.58	153.71	2322.22
600511	国药股份	H	478.80	277.64	21.45	16.00	18.84	7.72	164.71	155.99	3058.41
600512	腾达建设	E	368.47	368.47	6.49	4.88	5.04	-19.36	176.71	102.09	1017.27
600513	联环药业	C8	90.00	90.00	12.05	9.19	9.71	-15.20	57.25	53.67	628.56
600515	ST 筑信	H	295.56	250.19	6.88	5.56	5.71	-8.93	137.54	61.24	851.52
600516	方大炭素	C6	1279.08	616.81	11.79	7.90	7.90	-23.60	810.38	690.64	8110.76
600517	置信电气	C7	618.71	618.71	17.78	14.36	14.81	-10.78	280.25	227.65	4667.61
600518	*康美药业	C8	1694.37	1694.37	9.86	7.74	8.33	-2.34	1289.27	952.39	11497.37
600519	*贵州茅台	C0	943.80	943.80	175.50	147.88	149.99	-0.02	68.09	148.46	10808.18
600520	三佳科技	C7	113.04	113.04	17.40	13.00	14.47	4.86	95.81	81.88	1496.87
600521	华海药业	C8	299.23	299.23	15.23	12.33	12.35	-12.91	107.60	76.94	1518.05
600522	中天科技	G	320.80	270.80	23.45	17.51	18.98	-7.91	130.82	120.64	2676.57
600523	贵航股份	C7	288.79	140.52	15.98	12.09	13.88	-9.75	156.78	131.54	2272.10
600525	长园集团	C99	166.59	117.17	23.60	17.41	17.44	-5.41	56.68	57.61	1179.22
600526	菲达环保	C7	140.00	140.00	14.15	10.73	10.82	-16.06	84.14	83.73	1075.73
600527	江南高纤	C4	351.28	296.13	8.30	6.05	6.24	-16.91	179.70	95.32	1266.00
600528	*中铁二局	E	1459.20	1292.80	15.30	11.05	11.05	-23.64	544.13	486.53	7283.19
600529	山东药玻	C6	257.38	257.38	14.28	11.31	12.18	-7.94	175.63	122.31	2290.04
600530	交大昂立	C8	312.00	312.00	9.82	7.13	8.21	-15.19	173.86	152.81	1523.32
600531	豫光金铅	C6	228.27	228.27	20.53	14.16	15.78	-18.45	160.23	193.74	2843.36
600532	华阳科技	C4	152.10	152.10	10.58	6.85	6.85	-31.57	128.27	101.89	1120.25
600533	*栖霞建设	J	1050.00	1050.00	8.16	5.45	5.47	-30.58	398.76	263.75	2765.44
600535	天士力	C8	488.00	488.00	19.08	16.08	16.64	1.59	145.15	118.71	2540.93
600536	中国软件	G	225.69	161.31	29.88	18.89	18.89	-36.50	101.26	153.98	2454.68
600537	海通集团	C0	230.03	230.03	9.12	7.59	7.97	-1.36	90.35	43.38	769.49
600538	北海国发	C8	279.22	225.73	10.66	8.01	9.19	0.88	403.59	218.88	3913.34
600539	狮头股份	C6	230.00	121.56	7.65	5.43	5.54	-21.75	128.23	78.04	862.26
600540	新赛股份	A	232.85	129.22	12.35	8.71	9.04	-9.34	237.14	181.48	2465.44
600543	莫高股份	C0	321.12	320.00	13.95	8.90	9.41	-26.71	245.56	193.38	2725.04
600545	新疆城建	E	675.79	370.09	6.70	5.00	5.07	-21.88	300.33	210.59	1791.18
600546	中油化建	E	300.00	180.73	29.20	20.52	21.12	-25.87	134.94	126.71	3327.13
600547	*山东黄金	B	711.54	345.96	64.18	46.38	47.96	-21.39	311.71	748.58	16888.88



A 股成交 A Share Trading

股票代码 Code	股票简称 Name of Stock	行业分类代码 Sectorial Code	发行股本 (百万) Issued Volume (1M)	流通股数 (百万) Marketable Volume (1M)	8 月 Aug						
					最高价 High	最低价 Low	收盘价 Close	涨跌% Change %	成交股数 (百万) Trading Volume (1M)	成交笔数 (千) Transactions (1,000)	成交金额 (百万) Turnover (1M)
600548	深高速	F	1433.20	1433.20	6.66	5.06	5.08	-16.99	177.72	93.83	1045.29
600549	厦门钨业	C6	681.98	673.37	22.36	15.08	15.35	-24.90	204.79	217.82	3801.97
600550	*天威保变	C7	1168.00	572.32	43.15	29.82	31.19	-17.25	512.21	671.51	18517.28
600551	时代出版	C5	390.61	150.00	17.45	12.70	14.07	-13.95	87.70	89.36	1342.91
600552	方兴科技	C6	117.00	117.00	16.25	11.54	15.76	17.61	79.80	52.38	1151.28
600553	太行水泥	C6	380.00	368.44	11.84	8.45	8.84	-23.86	218.80	188.35	2254.33
600555	九龙山	C1	649.00	649.00	10.35	7.49	7.85	-21.03	263.69	209.37	2368.38
600556	*ST 北生	--	303.69	244.50	0.00	0.00	0.00	0.00	0.00	0.00	0.00
600557	康缘药业	C8	319.73	236.24	15.96	12.80	13.51	-9.51	118.04	96.25	1726.27
600558	大西洋	C6	120.00	119.32	16.88	12.80	13.11	-17.13	54.52	61.54	819.84
600559	老白干酒	C0	140.00	89.14	26.88	20.50	21.07	-7.59	76.88	109.45	1818.34
600560	金自天正	C7	99.40	99.40	14.70	10.62	10.79	-25.48	36.89	34.77	474.14
600561	江西长运	F	185.72	185.72	12.34	9.05	9.67	-20.35	100.35	94.77	1093.98
600562	高淳陶瓷	C6	84.09	66.15	28.00	19.51	22.19	-12.40	59.37	86.40	1424.78
600563	法拉电子	C5	225.00	225.00	14.77	11.01	12.08	-1.23	199.31	149.19	2571.35
600565	迪马股份	C7	720.00	474.97	6.28	4.63	4.89	-16.98	567.17	416.54	3190.69
600566	洪城股份	C7	106.31	106.29	9.42	7.00	7.26	-19.42	52.80	40.47	445.95
600567	山鹰纸业	C3	429.60	391.76	5.25	3.99	4.00	-18.20	429.30	199.60	2003.87
600568	中珠控股	C8	166.47	85.47	18.60	14.84	14.95	-15.92	55.76	36.07	949.54
600569	安阳钢铁	C6	2393.68	2018.24	7.61	4.96	4.96	-30.14	694.70	380.08	4355.46
600570	恒生电子	G	445.54	445.54	13.88	10.50	12.92	-3.22	118.53	80.48	1483.37
600571	信雅达	G	194.55	194.55	8.18	5.61	6.99	-8.63	118.07	80.22	830.25
600572	康恩贝	C8	324.00	168.40	13.30	7.52	11.00	37.50	479.24	294.90	4540.95
600573	惠泉啤酒	C0	250.00	126.44	8.88	6.83	6.94	-17.08	78.08	63.62	623.66
600575	芜湖港	F	355.80	355.80	16.88	11.66	13.22	-0.60	223.28	148.15	3265.38
600576	万好万家	C1	218.09	103.62	18.83	13.90	14.68	-12.72	303.48	288.49	4947.28
600577	精达股份	C7	294.48	294.48	7.41	5.18	6.10	-3.94	364.32	177.13	2378.88
600578	京能热电	D	573.36	573.36	12.01	8.27	8.30	-25.02	130.08	107.51	1372.10
600579	ST 黄海	C4	255.60	137.17	7.55	5.34	5.47	-25.48	99.44	45.57	620.56
600580	卧龙电气	C7	283.32	283.32	17.48	14.51	14.65	-8.95	198.53	171.58	3235.32
600581	八一钢铁	C6	766.45	766.45	15.87	9.44	9.44	-30.64	289.16	261.08	3656.22
600582	天地科技	C7	674.40	324.41	24.41	18.87	21.15	4.60	148.51	82.75	3278.33
600583	*海油工程	B	3241.20	2851.20	13.98	10.23	10.41	-24.62	697.64	424.38	8311.38
600584	长电科技	C5	745.18	745.18	6.35	4.42	4.50	-23.99	761.11	389.99	4136.09
600585	*海螺水泥	C6	1333.23	1022.48	53.13	38.81	39.29	-18.84	100.12	72.44	4580.19
600586	金晶科技	C6	590.08	362.28	20.43	13.19	13.19	-16.52	376.91	260.43	6327.01
600587	新华医疗	C7	134.39	134.39	15.59	13.01	13.40	-11.84	48.91	37.25	708.99
600588	用友软件	G	606.67	477.35	22.65	17.56	17.80	-19.93	166.35	187.53	3335.15
600589	广东榕泰	C6	601.73	533.25	8.64	6.34	6.46	-17.71	275.56	168.37	2075.12
600590	泰豪科技	C7	379.44	296.06	13.47	9.96	10.38	-17.16	164.93	132.23	1907.99
600591	*ST 上航	F	1303.72	1081.50	7.01	5.61	5.81	-11.03	245.80	113.15	1567.82
600592	龙溪股份	C7	300.00	205.83	10.74	7.18	7.19	-29.02	134.30	117.03	1219.87
600593	大连圣亚	K	92.00	92.00	12.40	8.52	8.83	-17.48	56.42	47.67	602.61
600594	益佰制药	C8	235.17	235.17	14.09	11.30	12.16	-2.95	127.57	92.46	1650.36
600595	中孚实业	C6	657.26	457.26	27.60	19.35	19.35	-6.88	764.45	925.20	17789.78
600596	*新安股份	C4	308.72	218.68	50.36	40.10	40.85	-3.79	49.82	59.14	2259.37
600597	光明乳业	C0	1041.89	360.99	7.88	5.96	6.37	-14.84	299.04	180.24	2113.98
600598	*北大荒	A	1714.48	1714.48	16.30	12.10	12.60	-7.62	794.94	720.07	11172.25
600599	熊猫烟花	C4	126.00	72.58	25.32	14.40	22.13	54.97	391.98	501.24	7456.33
600600	*青岛啤酒	C0	653.15	235.76	30.00	26.05	27.49	-0.69	115.86	109.13	3271.95



A 股成交 A Share Trading

股票代码 Code	股票简称 Name of Stock	行业分 类代码 Sectorial Code	发行股本 (百万) Issued Volume (1M)	流通股数 (百万) Marketable Volume (1M)	8月 Aug						
					最高价 High	最低价 Low	收盘价 Close	涨跌% Change %	成交股数 (百万) Trading Volume (1M)	成交笔数 (千) Transactions (1,000)	成交金额 (百万) Turnover (1M)
600601	*方正科技	G	1726.49	1726.49	5.15	3.81	3.95	-21.63	693.70	432.02	3153.60
600602	广电电子	C5	879.57	879.57	6.47	4.81	5.05	-10.14	388.39	220.87	2202.84
600603	ST 兴 业	J	194.64	194.64	7.69	5.89	6.67	-12.35	83.83	53.82	569.84
600604	*ST 二纺	C7	333.52	333.52	0.00	0.00	7.81	0.00	0.00	0.00	0.00
600605	汇通能源	C7	147.34	147.34	12.61	8.21	8.82	-23.83	67.23	59.38	720.48
600606	金丰投资	M	390.23	277.20	12.02	8.66	8.67	-22.59	189.33	157.63	1997.99
600607	上实医药	M	367.81	367.81	0.00	0.00	19.33	0.00	0.00	0.00	0.00
600608	ST 沪科	G	328.86	262.99	7.10	5.01	5.68	-16.96	166.58	92.63	1009.54
600609	金杯汽车	C7	1092.67	1092.67	4.43	3.42	3.58	-16.55	260.69	157.46	1031.35
600610	SST 中纺	C7	236.97	25.74	14.11	10.36	12.90	-1.07	13.03	12.45	164.67
600611	*大众交通	K	1042.21	715.03	16.70	10.60	10.60	-33.00	682.69	607.34	9347.22
600612	老凤祥	C99	144.90	78.29	27.64	17.90	22.30	21.59	211.89	286.37	4944.04
600613	永生数据	L	102.28	102.28	14.99	9.90	10.55	-10.97	83.38	83.58	1031.95
600614	鼎立股份	C4	446.76	330.16	9.37	6.11	6.70	-22.27	178.42	119.98	1340.26
600615	丰华股份	C0	188.02	152.20	10.57	7.88	7.89	-22.87	126.77	114.42	1195.02
600616	金枫酒业	H	365.56	365.56	18.33	13.51	13.97	-18.97	131.63	100.65	2138.33
600617	ST 联华	C4	102.64	60.27	7.23	5.68	6.17	-11.86	37.29	21.31	246.19
600618	氯碱化工	C4	749.84	749.84	7.78	5.32	6.13	-3.01	222.00	162.15	1481.66
600619	海立股份	C7	289.61	289.61	7.47	5.55	5.80	-17.26	86.65	57.16	582.05
600620	天宸股份	M	352.14	352.14	9.47	6.57	8.02	-10.09	357.56	265.08	2978.59
600621	上海金陵	G	524.08	524.08	11.49	9.45	11.36	1.79	279.46	176.16	3010.75
600622	*嘉宝集团	M	514.30	452.47	11.28	8.50	8.70	-20.84	287.51	234.50	2918.09
600623	双钱股份	C4	646.37	640.49	17.35	7.30	15.42	108.38	224.41	215.25	2561.83
600624	复旦复华	M	345.16	345.16	11.86	8.55	9.99	-13.13	254.96	244.14	2697.73
600626	申达股份	C1	473.50	473.50	7.85	5.95	6.15	-15.98	230.19	136.30	1635.09
600628	新世界	H	531.80	425.49	13.11	10.25	11.53	0.62	275.12	203.40	3292.90
600629	棱光实业	C6	269.00	78.76	14.16	9.63	10.00	-22.66	56.25	47.69	684.09
600630	龙头股份	C1	424.86	424.86	10.10	7.46	8.13	-14.33	299.01	255.66	2703.26
600631	*百联股份	H	1101.03	1101.03	14.78	11.69	13.63	1.26	434.63	295.01	5915.15
600633	*ST 白猫	C4	152.05	110.11	10.13	8.99	10.13	11.20	30.07	18.88	285.45
600634	海鸟发展	J	87.21	65.65	15.28	10.03	10.19	-20.70	52.49	54.81	656.97
600635	*大众公用	M	1495.34	1495.34	13.20	9.51	10.86	-15.02	768.26	631.21	8929.94
600636	三爱富	C4	347.23	347.23	8.59	6.03	6.18	-24.08	156.03	123.03	1192.88
600637	广电信息	C5	708.86	708.86	6.57	5.09	5.22	-10.62	314.34	183.71	1867.33
600638	*新黄浦	J	561.16	561.16	16.36	11.90	12.07	-18.39	297.28	272.04	4303.71
600639	*浦东金桥	J	596.95	596.95	18.15	11.87	11.87	-31.29	248.18	239.38	3888.00
600640	中卫国脉	L	401.37	206.41	14.03	9.55	9.55	-25.33	214.46	162.58	2568.29
600641	*万业企业	J	806.16	806.16	11.59	8.16	8.21	-28.23	252.48	269.90	2567.16
600642	*中能股份	D	2889.63	2889.63	14.32	10.57	10.57	-22.56	743.10	530.75	9408.12
600643	*爱建股份	I	820.40	722.89	15.10	10.20	10.29	-22.10	472.45	336.58	5745.54
600644	乐山电力	D	326.48	245.95	14.47	9.51	9.53	-22.27	453.47	350.71	5502.19
600645	ST 中源	C1	325.04	252.23	8.23	6.22	6.22	-23.77	129.89	61.60	924.03
600647	同达创业	M	53.52	53.52	17.82	12.50	12.58	-21.23	30.97	37.63	479.27
600648	外高桥	J	810.22	127.29	20.08	13.62	13.74	-23.41	169.50	186.88	2982.68
600649	*城投控股	D	2298.10	1114.24	15.73	10.70	10.76	-28.77	465.07	347.91	6168.47
600650	锦江投资	K	390.56	233.13	15.27	11.46	11.55	-21.11	86.58	95.98	1178.46
600651	飞乐音响	M	615.89	615.89	7.70	5.61	5.85	-23.63	289.74	158.02	1964.19
600652	爱使股份	M	557.00	557.00	7.39	5.18	5.47	-22.52	408.03	284.49	2574.07
600653	申华控股	M	1746.38	1746.38	4.56	3.52	3.89	-14.51	708.89	425.85	2930.82
600654	飞乐股份	G	755.04	755.04	8.10	5.41	6.17	-16.96	461.34	212.48	3115.08



A 股成交 A Share Trading

股票代码 Code	股票简称 Name of Stock	行业分 类代码 Sectorial Code	发行股本 (百万) Issued Volume (1M)	流通股数 (百万) Marketable Volume (1M)	8月 Aug						
					最高价 High	最低价 Low	收盘价 Close	涨跌% Change %	成交股数 (百万) Trading Volume (1M)	成交笔数 (千) Transactions (1,000)	成交金额 (百万) Turnover (1M)
600655	*豫园商城	H	798.51	798.51	18.99	15.02	16.91	-6.68	296.80	312.98	5229.73
600656	ST 方源	C4	190.34	106.66	5.49	4.36	4.88	-9.96	72.39	33.68	366.02
600657	信达地产	G	1524.26	483.16	11.38	8.22	8.28	-21.74	176.82	113.32	1768.11
600658	兆维科技	G	167.02	167.02	11.47	8.68	8.94	-16.29	99.68	55.77	1031.64
600660	*福耀玻璃	C6	2002.99	999.87	12.50	9.48	9.68	-7.98	455.13	302.61	4975.06
600661	新南洋	M	173.68	173.68	9.48	6.85	7.07	-21.71	101.54	83.86	849.36
600662	强生控股	K	813.54	549.04	7.58	6.02	6.07	-12.54	245.96	178.92	1694.53
600663	*陆家嘴	J	1358.08	1358.08	31.39	22.22	22.30	-21.59	261.51	247.69	7145.97
600664	哈药股份	C8	1242.01	810.30	17.50	14.36	15.64	3.58	255.55	128.28	4168.85
600665	天地源	J	720.10	720.10	8.10	5.36	5.37	-30.80	223.58	153.04	1516.55
600666	西南药业	C8	193.43	193.43	9.46	7.20	8.51	1.67	182.36	134.48	1558.93
600667	太极实业	C4	468.82	315.35	8.45	5.65	5.67	-28.41	238.87	158.50	1621.07
600668	尖峰集团	C6	344.08	343.72	6.66	4.95	5.08	-20.63	192.37	122.23	1132.78
600671	天目药业	C8	121.78	72.91	11.77	8.41	8.42	-16.80	130.20	96.01	1333.54
600673	东阳光铝	C7	827.47	238.94	10.07	6.75	6.76	-31.09	211.93	218.61	1800.62
600674	*川投能源	D	638.68	336.96	22.50	14.93	15.00	-24.92	465.94	465.93	8966.11
600675	*中华企业	J	1088.03	748.92	19.65	13.31	13.32	-26.69	656.70	594.28	11447.07
600676	交运股份	C7	731.40	371.71	7.87	5.91	6.11	-20.13	200.13	124.34	1375.75
600677	航天通信	C1	326.17	279.98	14.34	9.43	11.41	-10.79	437.23	349.27	5312.26
600678	ST 金顶	C6	348.99	278.58	7.58	5.32	5.50	-25.58	218.04	87.45	1395.38
600679	金山开发	C7	182.02	182.02	9.58	6.60	6.67	-22.44	75.45	52.68	626.45
600680	上海普天	G	257.43	76.03	12.49	8.37	8.74	-25.30	86.20	74.59	889.93
600682	南京新百	H	358.32	299.71	10.50	7.60	7.78	-14.32	212.67	145.42	1922.23
600683	京投银泰	H	493.85	282.25	12.58	9.18	9.22	-22.52	99.75	73.83	1096.35
600684	珠江实业	J	187.04	187.04	12.34	9.52	9.64	-18.65	90.30	64.32	1017.40
600685	*广船国际	C7	337.28	337.28	35.16	24.50	24.56	-19.92	259.92	373.48	7755.01
600686	金龙汽车	C7	442.60	442.14	9.54	6.90	6.96	-21.27	250.11	155.46	2124.07
600687	刚泰控股	G	126.89	126.89	11.39	8.05	8.18	-25.43	105.20	73.48	1029.74
600688	*S 上石化	C4	4870.00	720.00	11.50	9.88	10.51	6.92	494.12	175.24	5332.59
600689	上海三毛	C1	152.20	152.20	9.62	7.03	7.24	-18.74	107.27	92.82	914.62
600690	*青岛海尔	C7	1338.52	755.69	16.36	13.02	14.25	2.96	415.35	234.03	6237.92
600691	ST 东碳	C6	114.48	59.79	10.25	8.08	9.00	-4.26	82.38	49.66	755.36
600692	亚通股份	F	351.76	255.01	9.86	7.07	7.09	-22.26	183.59	132.62	1585.42
600693	东百集团	H	343.22	279.80	9.47	7.08	7.11	-17.42	202.34	128.21	1712.36
600694	*大商股份	H	293.72	267.73	35.80	29.01	31.69	-3.97	115.23	67.21	3802.10
600695	大江股份	C0	329.57	329.57	8.59	6.13	7.69	1.45	112.43	61.45	858.84
600696	多伦股份	C6	340.57	340.57	6.64	4.68	4.83	-24.77	108.50	80.80	619.62
600697	欧亚集团	H	159.09	109.70	20.30	16.74	18.01	-2.65	41.68	39.10	786.93
600698	ST 轻骑	C7	741.82	398.73	6.08	4.46	4.88	-19.07	176.46	86.33	943.32
600699	ST 得亨	C4	185.72	185.72	8.18	6.38	6.38	-17.57	73.29	36.28	526.53
600701	*ST 工新	M	498.78	387.48	4.31	3.37	3.74	-9.66	265.20	98.92	1038.98
600702	沱牌曲酒	C0	337.30	337.30	18.82	13.81	14.50	-9.09	211.74	119.15	3528.73
600703	三安光电	C4	246.18	70.34	31.96	22.66	25.34	-17.38	50.02	77.83	1388.55
600704	中大股份	H	439.18	374.75	20.17	14.73	14.91	-17.53	237.89	179.83	4129.31
600706	ST 长信	G	87.33	70.62	9.23	7.44	9.02	3.44	43.92	26.16	369.55
600707	彩虹股份	C5	421.15	410.83	7.76	5.71	6.65	-11.45	196.84	89.93	1395.71
600708	海博股份	M	463.97	321.34	9.71	6.96	7.15	-24.66	214.84	165.27	1821.03
600710	常林股份	C7	486.20	486.20	7.09	5.00	5.06	-24.81	224.85	118.34	1373.71
600711	ST 雄震	M	79.47	47.65	13.08	9.20	10.26	-19.66	23.79	16.43	255.69
600712	南宁百货	H	173.61	114.64	9.45	6.70	6.90	-16.97	122.38	92.07	1026.34



A 股成交 A Share Trading

股票代码 Code	股票简称 Name of Stock	行业分类代码 Sectorial Code	发行股本 (百万) Issued Volume (1M)	流通股数 (百万) Marketable Volume (1M)	8 月 Aug						
					最高价 High	最低价 Low	收盘价 Close	涨跌% Change %	成交股数 (百万) Trading Volume (1M)	成交笔数 (千) Transactions (1,000)	成交金额 (百万) Turnover (1M)
600713	南京医药	C8	300.92	237.72	8.86	7.08	7.21	0.28	405.74	247.04	3251.85
600714	ST 金瑞	C6	150.94	93.99	14.54	10.12	10.43	-21.40	68.90	49.04	823.11
600715	ST 松辽	C7	224.26	152.85	5.78	4.04	4.51	-19.46	122.76	51.45	609.98
600716	ST 耀华	C6	557.28	293.50	10.85	7.77	8.07	-20.65	96.83	41.49	886.34
600717	*天津港	F	1674.77	869.30	15.40	10.88	10.92	-19.41	451.58	288.14	5958.81
600718	*东软集团	G	944.30	251.77	22.45	17.80	18.30	-8.50	175.18	166.57	3509.37
600719	大连热电	D	202.30	135.73	10.98	7.12	8.01	-20.06	166.26	128.57	1513.80
600720	祁连山	C6	474.90	395.80	14.96	10.81	10.92	-24.74	341.02	269.99	4547.84
600721	ST 百花	H	141.69	76.09	14.60	10.23	10.95	-18.28	25.30	21.71	313.53
600722	ST 金化	C4	421.42	242.27	6.56	4.70	5.11	-18.89	129.32	59.56	718.83
600723	*西单商场	H	409.72	297.27	10.11	6.90	8.89	-2.63	344.69	277.90	3138.41
600724	宁波富达	C7	1445.24	377.26	9.23	7.48	7.50	-18.03	141.82	81.75	1210.69
600725	云维股份	C4	290.13	90.79	22.54	13.61	13.66	-28.18	142.76	112.63	2530.60
600726	华电能源	D	937.07	720.58	5.49	4.03	4.15	-21.55	262.23	200.16	1260.02
600727	*ST 鲁北	C4	350.99	266.57	6.33	4.54	4.91	-17.34	174.64	69.84	956.46
600728	S*ST 新太	G	208.18	81.12	0.00	0.00	9.11	0.00	0.00	0.00	0.00
600729	重庆百货	H	204.00	135.24	23.80	19.60	21.16	-4.68	45.79	33.81	1022.29
600730	中国高科	M	293.33	221.76	8.15	5.52	5.69	-21.63	166.25	124.09	1163.26
600731	湖南海利	C4	256.31	254.91	8.71	6.80	7.03	-8.94	214.25	117.92	1711.82
600732	上海新梅	C7	247.99	247.99	10.35	7.58	7.94	-15.98	114.88	97.72	1078.56
600733	S 前锋	G	197.59	75.60	26.19	18.10	18.10	-26.24	29.74	37.57	651.63
600734	实达集团	G	351.56	167.92	6.58	4.85	5.19	-14.78	120.30	69.23	689.47
600735	新华锦	C0	154.81	83.46	13.51	8.94	10.54	-9.61	78.70	52.88	845.83
600736	*苏州高新	J	881.57	855.16	8.05	5.87	5.96	-24.56	288.96	166.62	2032.67
600737	*中粮屯河	C0	1005.60	486.85	16.32	11.39	13.07	-3.11	544.44	373.70	7783.06
600738	兰州民百	H	262.78	221.07	8.63	5.98	6.39	-17.55	143.29	80.85	1068.18
600739	*辽宁成大	H	901.85	901.85	42.80	26.28	26.28	-37.56	386.36	416.36	12841.95
600740	山西焦化	C4	565.70	456.83	12.15	7.75	7.75	-26.26	543.10	476.26	5506.88
600741	华域汽车	K	2583.20	1472.56	9.60	7.80	8.18	-12.79	399.58	254.86	3498.80
600742	一汽富维	C7	211.52	211.52	16.90	13.72	14.15	-11.17	126.54	107.16	1995.39
600743	华远地产	M	778.13	176.04	14.15	9.22	9.27	-30.82	65.56	66.84	795.40
600744	华银电力	D	711.65	474.38	5.93	4.64	4.86	-9.50	368.27	194.79	1962.11
600745	中茵股份	J	327.37	68.36	10.49	7.07	7.07	-22.82	95.35	79.61	865.43
600746	江苏索普	C4	306.42	116.20	8.38	5.88	6.01	-22.15	132.80	83.83	961.96
600747	大连控股	C5	1064.33	724.34	6.68	4.68	4.81	-25.31	428.72	221.43	2459.47
600748	*上实发展	C6	1083.37	870.94	20.82	13.30	13.30	-32.58	232.45	212.51	4170.19
600749	西藏旅游	K	165.00	147.28	8.45	6.62	7.41	2.77	276.23	186.75	2120.30
600750	江中药业	C8	295.88	196.38	18.00	13.05	15.07	5.75	240.10	212.92	3699.66
600751	SST 天海	F	312.65	103.69	8.79	6.42	7.60	-11.11	54.40	33.44	410.05
600753	东方银星	C7	128.00	91.09	7.60	5.63	6.91	-18.13	119.87	64.43	782.56
600754	锦江股份	K	447.24	447.24	23.87	20.51	20.51	-12.31	26.83	27.56	615.89
600755	*厦门国贸	H	496.49	368.47	16.26	12.41	12.70	-16.39	226.66	204.62	3265.30
600756	浪潮软件	G	185.83	185.83	18.33	11.72	11.72	-34.49	259.71	275.77	3860.28
600757	ST 源发	C1	552.17	295.38	6.52	5.04	5.71	2.33	172.74	81.62	988.64
600758	红阳能源	E	159.76	87.91	11.30	7.88	8.03	-27.07	59.43	54.07	579.77
600759	正和股份	M	938.55	204.15	6.66	4.73	4.81	-17.50	177.00	116.82	1029.50
600760	东安黑豹	C7	273.00	204.47	7.63	5.25	5.65	-23.02	186.23	129.77	1229.60
600761	安徽合力	C7	356.95	247.41	14.86	10.46	10.46	-21.29	317.51	185.91	4035.90
600763	通策医疗	C1	160.32	90.92	9.35	6.96	8.24	-9.75	99.59	75.01	826.84
600764	中电广通	G	329.73	329.73	6.80	5.25	6.36	-1.70	104.32	52.50	659.60



A 股成交 A Share Trading

股票代码 Code	股票简称 Name of Stock	行业分 类代码 Sectorial Code	发行股本 (百万) Issued Volume (1M)	流通股数 (百万) Marketable Volume (1M)	8月 Aug						
					最高价 High	最低价 Low	收盘价 Close	涨跌% Change %	成交股数 (百万) Trading Volume (1M)	成交笔数 (千) Transactions (1,000)	成交金额 (百万) Turnover (1M)
600765	中航重机	C7	518.67	89.70	19.82	13.55	14.80	-20.98	89.05	98.16	1521.77
600766	园城股份	H	171.17	76.17	7.55	5.11	5.53	-19.74	84.92	61.02	562.16
600767	运盛实业	J	341.01	190.96	6.42	4.48	4.65	-22.89	174.91	108.34	985.44
600768	宁波富邦	F	133.75	84.06	9.06	6.65	6.91	-17.64	56.77	48.63	450.12
600769	祥龙电业	D	374.98	282.38	6.39	4.27	4.95	-19.77	145.87	81.62	782.77
600770	*综艺股份	M	405.00	405.00	18.12	11.75	12.31	-26.29	191.59	183.69	2879.60
600771	ST 东盛	C8	243.81	166.37	6.75	4.74	5.11	-22.69	124.30	78.20	694.48
600773	*ST 雅砻	H	228.86	166.48	9.30	7.06	7.66	-17.10	103.48	59.22	844.62
600774	汉商集团	H	174.58	162.98	7.55	5.90	5.97	-17.08	83.02	53.71	570.08
600775	南京熊猫	G	413.02	143.80	9.00	6.51	7.14	-19.87	104.21	72.96	850.59
600776	东方通信	G	956.00	956.00	5.87	4.22	4.45	-22.88	244.12	152.63	1260.15
600777	新潮实业	C5	625.42	492.62	7.42	4.95	4.99	-28.41	504.33	325.50	3190.86
600778	友好集团	H	311.49	306.63	7.90	5.68	6.25	-11.97	194.43	100.00	1379.46
600779	*水井坊	C0	488.55	295.32	18.24	14.35	14.40	-16.57	217.35	230.94	3599.75
600780	通宝能源	D	872.94	649.65	7.49	5.14	5.15	-27.16	227.22	130.92	1445.79
600781	上海辅仁	C1	177.59	105.57	8.95	6.21	6.37	-20.97	126.77	99.19	1001.53
600782	新钢股份	C6	1393.43	311.56	10.99	7.12	7.12	-32.64	179.91	116.25	1637.10
600783	鲁信高新	C6	202.28	202.28	28.35	22.21	25.28	-6.96	135.64	163.19	3501.65
600784	鲁银投资	M	248.31	200.35	8.84	6.16	6.49	-18.77	184.18	132.15	1426.76
600785	新华百货	H	172.86	139.61	22.10	15.41	20.80	13.91	76.52	52.33	1472.43
600787	中储股份	F	736.98	391.99	9.48	7.11	7.21	-17.13	298.68	190.13	2512.62
600789	鲁抗医药	C8	581.58	348.67	6.25	4.77	5.61	-7.27	314.95	195.20	1756.88
600790	轻纺城	M	618.78	457.18	9.87	7.29	7.29	-15.72	435.12	167.34	3719.16
600791	京能置业	J	452.88	247.33	8.33	5.61	5.73	-26.35	261.47	143.64	1836.54
600792	ST 马龙	C6	126.23	126.23	10.58	7.51	7.57	-21.39	68.98	57.37	634.96
600793	ST 宜纸	C3	105.30	65.67	9.90	7.35	8.08	-16.36	29.69	17.65	248.18
600794	保税科技	C3	178.26	178.26	8.24	6.15	6.71	-13.08	108.05	68.05	814.89
600795	*国电电力	D	5447.77	5447.77	8.76	6.31	6.35	-24.22	1389.66	667.17	10575.45
600796	钱江生化	C8	274.00	274.00	8.74	6.69	6.89	-16.79	256.44	169.68	2033.29
600797	*浙大网新	G	813.04	813.04	6.58	4.73	4.84	-23.38	423.23	216.72	2424.81
600798	宁波海运	F	871.15	549.19	6.10	4.60	5.14	-11.23	226.74	172.52	1230.26
600800	ST 磁卡	C99	611.27	353.31	6.56	4.57	4.57	-27.11	258.23	120.63	1451.15
600801	华新水泥	C6	239.60	89.11	27.96	18.98	19.15	-23.31	54.46	60.21	1281.45
600802	福建水泥	C6	381.87	381.87	8.40	5.91	6.00	-23.95	208.70	155.46	1501.93
600803	威远生化	C4	236.44	188.88	10.26	8.20	8.84	-1.34	185.14	105.42	1763.90
600804	*鹏博士	C6	1155.51	561.51	10.39	7.80	8.00	-19.11	271.22	226.55	2493.52
600805	悦达投资	M	545.45	425.77	8.10	5.82	5.87	-27.35	375.84	191.68	2595.33
600806	昆明机床	C7	312.15	158.55	14.66	11.03	11.89	-8.54	181.42	155.05	2313.87
600807	天业股份	H	160.58	82.02	19.44	11.33	14.87	35.06	111.01	87.47	1762.38
600808	*马钢股份	C6	5967.75	2137.19	7.13	4.25	4.30	-33.85	1940.15	767.38	10672.50
600809	山西汾酒	C0	432.92	432.92	36.15	27.01	27.46	-16.17	80.20	96.84	2503.15
600810	神马实业	C4	442.28	208.11	11.30	7.45	7.45	-16.48	291.59	169.53	2728.18
600811	*东方集团	M	1666.81	1241.07	7.95	5.70	5.88	-24.90	560.34	349.32	3871.04
600812	*华北制药	C8	1028.58	1028.58	9.70	7.58	8.36	-5.32	527.09	338.43	4637.22
600814	杭州解百	H	310.38	310.38	8.28	6.38	6.56	-16.65	191.91	111.17	1438.91
600815	厦工股份	C7	699.27	699.27	8.79	6.20	6.48	-17.66	236.10	159.77	1826.26
600816	*安信信托	I	454.11	453.85	20.88	14.48	14.66	-19.36	249.10	192.20	4563.49
600817	*ST 宏盛	M	128.73	89.91	5.20	4.00	4.21	-16.47	71.90	39.06	332.40
600818	中路股份	C7	196.66	171.26	25.77	17.03	17.48	-20.22	168.34	151.54	3534.23
600819	耀皮玻璃	C6	543.75	543.75	9.44	6.29	6.32	-24.31	84.14	75.05	680.62



A 股成交 A Share Trading

股票代码 Code	股票简称 Name of Stock	行业分 类代码 Sectorial Code	发行股本 (百万) Issued Volume (1M)	流通股数 (百万) Marketable Volume (1M)	8月 Aug						
					最高价 High	最低价 Low	收盘价 Close	涨跌% Change %	成交股数 (百万) Trading Volume (1M)	成交笔数 (千) Transactions (1,000)	成交金额 (百万) Turnover (1M)
600820	隧道股份	E	733.52	733.52	16.42	11.96	12.00	-22.33	409.12	268.55	5888.76
600821	津劝业	H	416.27	416.27	5.80	4.18	4.26	-19.62	260.37	161.41	1349.94
600822	上海物贸	H	186.17	186.17	12.54	9.01	9.06	-20.87	68.12	71.19	752.24
600823	*世茂股份	J	1170.60	478.36	17.31	12.92	13.25	-19.21	90.36	88.84	1394.27
600824	益民商业	H	731.96	731.96	8.27	6.61	7.48	8.72	798.44	468.99	5990.90
600825	新华传媒	H	870.74	383.73	12.74	9.55	9.89	-20.82	151.75	140.12	1768.61
600826	兰生股份	H	280.43	161.24	17.42	13.42	13.54	-19.02	55.65	35.70	874.86
600827	友谊股份	H	292.40	212.72	14.70	11.30	12.48	-6.87	110.51	95.76	1472.38
600828	成商集团	H	203.15	202.36	21.55	16.43	19.86	-2.07	21.05	18.54	415.11
600829	三精制药	C6	386.59	174.65	17.93	14.92	16.77	3.90	106.25	96.07	1770.97
600830	香溢融通	H	454.32	291.26	8.51	6.03	6.05	-23.61	239.42	136.11	1789.61
600831	广电网络	L	433.41	398.89	9.23	6.78	6.81	-18.83	231.30	154.19	1902.43
600832	*东方明珠	M	3186.33	3186.33	11.68	8.95	8.97	-19.48	596.26	501.39	6325.19
600833	第一医药	H	159.35	159.35	9.38	7.61	8.05	-7.89	80.45	64.87	701.53
600834	申通地铁	D	477.38	477.38	10.15	8.08	8.13	-16.79	85.51	80.64	800.79
600835	上海机电	C7	806.50	806.50	15.60	11.12	11.18	-21.65	559.45	369.84	7992.29
600836	界龙实业	C3	313.56	308.16	17.03	11.51	11.51	-23.16	344.40	276.13	5038.81
600837	*海通证券	I	8227.82	4002.43	19.48	12.71	12.80	-32.42	2235.71	1744.07	36524.67
600838	上海九百	H	400.88	400.88	7.40	5.62	6.15	-12.02	254.47	185.87	1719.43
600839	*四川长虹	C5	1898.21	1893.81	5.74	4.48	4.54	-18.49	793.22	357.00	4152.32
600840	新潮创业	H	304.08	195.19	0.00	0.00	23.80	0.00	0.00	0.00	0.00
600841	上柴股份	C7	263.31	21.60	17.12	11.90	12.16	-20.11	46.68	56.06	696.56
600842	中西药业	C8	215.59	215.51	0.00	0.00	11.41	0.00	0.00	0.00	0.00
600843	上工申贝	C7	204.94	204.94	13.08	8.88	9.17	-13.82	95.87	69.07	1067.64
600844	丹化科技	C4	292.41	108.68	28.50	22.06	24.16	-2.07	42.31	42.46	1098.74
600845	宝信软件	G	174.24	54.91	29.45	22.16	22.18	-23.70	31.83	51.04	832.29
600846	同济科技	M	347.09	278.09	9.93	7.00	7.43	-24.49	156.69	141.76	1352.37
600847	ST 渝万里	C7	88.66	88.66	11.28	8.26	9.44	-11.44	20.26	12.78	195.04
600848	自仪股份	C7	292.14	186.78	10.45	7.50	8.60	-14.68	67.82	63.06	619.53
600849	上海医药	C8	569.17	400.19	0.00	0.00	12.18	0.00	0.00	0.00	0.00
600850	华东电脑	G	171.03	171.03	9.25	6.30	6.47	-26.64	86.19	58.82	685.69
600851	海欣股份	C1	738.21	738.21	6.44	4.47	4.58	-23.92	389.35	227.91	2167.66
600853	龙建股份	E	536.81	392.49	6.30	4.70	4.72	-15.41	457.45	307.76	2583.73
600855	航天长峰	C7	292.60	233.20	12.23	7.74	12.23	9.88	321.16	250.68	3428.59
600856	长百集团	H	234.83	234.83	8.29	5.58	5.81	-20.30	227.32	129.66	1608.34
600857	工大首创	G	224.32	224.32	9.05	6.63	7.14	-18.96	93.65	71.24	755.00
600858	银座股份	M	235.08	233.68	21.20	17.32	18.67	-7.48	65.09	52.18	1286.43
600859	王府井	H	392.97	198.38	31.56	25.01	27.25	0.44	86.70	76.06	2451.62
600860	北人股份	C7	322.00	322.00	8.70	5.70	7.08	-16.01	115.94	75.75	835.52
600861	北京城乡	H	316.80	206.97	10.46	7.81	8.34	-14.81	236.97	159.25	2220.99
600862	南通科技	C7	238.44	134.60	10.73	7.96	8.35	-18.54	92.85	55.36	873.37
600863	内蒙华电	D	1981.22	572.94	8.71	6.90	6.95	-3.07	633.77	339.66	4876.15
600864	哈投股份	D	546.38	546.38	11.60	8.70	9.31	-11.59	217.82	165.00	2236.92
600865	百大集团	H	376.24	260.36	8.50	6.82	7.02	-8.83	123.46	70.94	958.47
600866	星湖科技	C8	521.10	419.86	7.74	5.92	6.13	-18.48	321.30	207.49	2224.13
600867	*通化东宝	C8	479.14	313.72	12.60	9.90	10.43	-10.85	219.23	175.27	2520.26
600868	ST 梅雁	M	1898.15	1791.78	3.94	2.97	2.97	-22.66	900.47	507.56	3111.82
600869	三普药业	C8	120.00	120.00	15.65	11.30	11.36	-26.23	45.17	44.93	610.40
600870	*ST 厦华	--	370.82	276.98	0.00	0.00	0.00	0.00	0.00	0.00	0.00
600871	S 仪化	C4	2600.00	200.00	8.40	6.40	6.82	-6.96	150.76	71.19	1141.19



A 股成交 A Share Trading

股票代码 Code	股票简称 Name of Stock	行业分 类代码 Sectorial Code	发行股本 (百万) Issued Volume (1M)	流通股数 (百万) Marketable Volume (1M)	8 月 Aug						
					最高价 High	最低价 Low	收盘价 Close	涨跌% Change %	成交股数 (百万) Trading Volume (1M)	成交笔数 (千) Transactions (1,000)	成交金额 (百万) Turnover (1M)
600872	*中炬高新	M	724.22	724.22	11.85	7.96	8.38	-22.48	572.46	393.70	5655.91
600873	五洲明珠	C7	108.24	108.24	14.87	10.03	12.29	-9.43	90.78	80.66	1191.36
600874	创业环保	K	1087.23	1087.23	7.33	5.46	5.50	-18.90	282.85	200.43	1881.01
600875	*东方电气	C7	712.00	475.22	49.39	36.80	39.30	-9.59	171.82	186.14	7406.99
600876	ST 洛玻	C6	250.02	71.00	6.56	4.65	4.80	-9.26	99.98	55.23	546.46
600877	中国嘉陵	C7	687.28	501.74	6.68	4.30	6.20	4.91	457.16	267.39	2721.02
600879	*火箭股份	C7	811.04	606.29	12.50	8.93	12.08	4.95	1035.10	823.75	11692.45
600880	博瑞传播	L	375.29	241.59	21.87	17.04	19.05	-10.40	114.36	112.04	2258.31
600881	*亚泰集团	M	1894.73	1894.73	10.35	7.12	7.15	-30.18	665.77	472.02	5842.86
600882	大成股份	C4	213.73	213.73	10.05	6.76	7.46	-20.38	202.76	130.75	1715.33
600883	博闻科技	M	236.09	236.09	9.67	7.21	7.76	-14.82	141.63	76.10	1201.06
600884	杉杉股份	C1	410.86	299.57	16.29	10.50	10.74	-27.19	241.06	220.03	3196.03
600885	力诺太阳	C4	153.74	153.74	13.22	8.33	8.35	-26.43	208.28	212.57	2337.84
600886	*国投电力	D	1054.63	1054.63	12.58	8.58	8.59	-28.36	287.23	221.13	3149.27
600887	*ST 伊利	C0	799.32	727.75	18.26	15.31	16.66	3.93	266.07	129.59	4418.63
600888	新疆众和	C6	352.06	342.06	18.25	12.54	12.58	-27.66	92.33	103.20	1421.19
600889	南京化纤	C4	255.89	151.41	10.24	7.01	7.85	-7.54	361.86	268.47	3240.71
600890	*ST 中房	C7	579.19	328.14	7.88	5.86	6.43	-14.72	257.91	146.26	1739.80
600891	SST 秋林	H	243.56	129.42	7.72	5.92	6.28	-15.82	64.10	38.94	440.88
600892	*ST 湖科	C7	63.13	24.20	13.61	10.56	11.78	-12.61	10.38	8.18	129.08
600893	航空动力	C7	442.34	121.08	23.59	18.01	18.98	-19.03	97.91	112.57	2052.50
600894	广钢股份	C6	762.41	762.41	7.44	4.98	5.01	-27.39	227.29	150.98	1442.52
600895	*张江高科	M	1548.69	1548.69	16.60	12.01	12.03	-27.00	365.04	278.27	5434.78
600896	中海海盛	F	581.32	581.32	12.27	7.98	7.99	-32.12	364.00	233.31	3615.36
600897	厦门空港	F	297.81	297.81	17.64	13.88	14.24	-13.85	64.03	61.57	1037.35
600898	*ST 三联	H	252.52	202.76	6.45	4.60	4.74	-24.40	149.56	72.21	818.41
600900	*长江电力	D	9412.09	4909.38	16.47	12.67	13.29	-14.40	1622.56	1189.52	23911.82
600960	滨州活塞	C7	162.82	90.08	9.81	6.70	6.98	-28.04	111.77	87.49	944.66
600961	株冶集团	C6	527.46	258.33	16.42	10.85	11.50	-26.52	185.95	175.45	2495.06
600962	国投中鲁	A	201.70	158.70	14.90	10.10	10.52	-18.64	102.55	76.42	1281.53
600963	岳阳纸业	C3	652.20	506.39	10.61	7.02	7.03	-22.83	518.63	248.87	4710.31
600965	福成五丰	A	279.40	279.40	7.01	5.00	5.86	-5.18	310.47	182.50	1870.39
600966	博汇纸业	C3	504.58	369.52	11.83	8.50	8.64	-11.57	348.70	182.82	3500.14
600967	北方创业	C7	173.23	164.58	13.85	9.93	12.23	-4.53	171.24	134.26	2073.60
600969	郴电国际	D	210.27	92.40	14.20	10.06	10.08	-25.99	88.29	75.69	1080.68
600970	中材国际	E	421.80	336.00	37.83	29.71	29.89	-11.65	71.04	101.16	2396.19
600971	恒源煤电	B	235.80	121.53	39.10	26.81	26.81	-28.53	180.77	229.27	5871.53
600973	宝胜股份	G	156.00	156.00	22.22	14.95	15.00	-17.67	114.09	102.45	2112.58
600975	新五丰	A	180.28	124.17	10.50	7.42	9.29	7.65	257.92	198.41	2342.58
600976	武汉健民	C8	153.40	153.20	10.89	8.50	8.78	-10.22	116.27	96.21	1146.94
600978	宜华木业	C2	1004.66	759.41	8.30	6.11	6.43	-4.17	1097.81	543.94	7816.32
600979	广安爱众	D	237.85	188.00	7.64	6.05	6.23	-14.54	156.93	97.78	1098.85
600980	北矿磁材	C5	130.00	130.00	10.37	7.95	8.40	-15.24	70.64	58.69	663.16
600981	江苏开元	H	516.11	309.66	6.87	5.02	6.59	2.49	199.74	126.04	1245.36
600982	宁波热电	D	168.00	168.00	9.28	6.99	7.81	-13.99	72.38	66.33	604.94
600983	合肥三洋	C5	333.00	122.94	14.57	11.03	11.69	-18.88	79.30	62.08	1038.74
600984	ST 建机	C7	141.56	141.56	8.38	6.05	6.63	-16.39	27.15	16.81	196.51
600985	雷鸣科化	C4	90.00	59.64	18.88	14.60	16.42	-2.32	106.94	115.48	1841.66
600986	科达股份	E	335.27	335.27	7.69	5.26	5.79	-19.25	197.46	147.39	1326.23
600987	航民股份	C1	423.54	252.69	6.92	5.50	5.67	-13.04	254.34	129.78	1618.32



A 股成交 A Share Trading

股票代码 Code	股票简称 Name of Stock	行业分 类代码 Sectorial Code	发行股本 (百万) Issued Volume (1M)	流通股数 (百万) Marketable Volume (1M)	8月 Aug						
					最高价 High	最低价 Low	收盘价 Close	涨跌% Change %	成交股数 (百万) Trading Volume (1M)	成交笔数 (千) Transactions (1,000)	成交金额 (百万) Turnover (1M)
600988	ST 宝龙	C7	99.64	34.06	9.31	7.39	7.90	-13.85	20.75	13.81	172.81
600990	四创电子	G	58.80	58.80	39.18	30.39	34.92	-5.60	25.13	29.11	888.54
600991	长丰汽车	C7	520.87	258.31	10.80	7.20	7.35	-23.20	212.18	181.22	1987.95
600992	贵绳股份	C6	164.37	164.37	9.95	6.93	7.45	-21.41	185.84	123.05	1656.24
600993	马应龙	C8	165.79	122.49	29.35	22.21	24.06	-4.68	105.26	164.43	2751.19
600995	文山电力	D	478.53	313.01	9.96	7.24	7.29	-24.69	189.34	138.19	1667.53
600997	*开滦股份	B	1234.64	660.44	27.31	18.90	19.79	-23.77	562.23	695.23	13050.87
601001	*大同煤业	B	836.85	836.85	50.75	31.05	31.05	-36.94	423.48	488.63	17277.39
601002	晋亿实业	C7	738.47	301.30	8.30	5.66	5.68	-24.17	166.89	124.41	1187.88
601003	柳钢股份	C6	2562.79	410.04	11.24	6.74	6.74	-33.66	423.68	356.01	3878.00
601005	重庆钢铁	C6	1195.00	350.00	7.98	5.38	5.40	-24.16	488.82	297.69	3148.96
601006	*大秦铁路	F	12976.76	12976.76	13.15	9.41	9.44	-16.31	1692.66	859.40	19297.17
601007	金陵饭店	K	300.00	148.00	9.56	6.59	6.61	-24.97	160.20	111.15	1302.05
601008	连云港	F	537.60	220.02	8.20	6.13	6.17	-17.51	130.50	100.14	965.00
601009	*南京银行	I	1836.75	1161.21	20.09	14.20	14.29	-28.15	284.05	225.35	4954.90
601088	*中国神华	B	16491.04	1800.00	42.15	27.81	27.88	-27.72	926.55	797.71	32532.94
601099	太平洋	I	1503.31	259.30	21.80	14.08	14.19	-31.88	252.54	261.30	4621.37
601107	四川成渝	F	2162.74	375.00	8.96	6.73	7.13	-21.04	925.63	670.76	7292.68
601111	*中国国航	F	7845.68	7845.68	10.46	6.93	7.58	-20.29	1159.37	721.25	9633.90
601166	*兴业银行	I	5000.00	3980.00	43.35	27.87	27.88	-35.12	641.18	450.07	23070.04
601168	*西部矿业	B	2383.00	1710.70	20.27	12.34	12.35	-35.34	1739.19	1388.20	28018.82
601169	*北京银行	I	6227.56	3955.27	18.65	13.85	14.02	-24.58	581.08	369.13	9508.63
601186	*中国铁建	E	10261.25	2450.00	11.20	8.75	8.79	-17.00	1645.09	695.79	16358.33
601318	*中国平安	I	4786.41	3926.59	63.19	42.89	43.29	-29.08	800.53	752.57	41778.91
601328	*交通银行	I	25929.92	15954.93	11.14	7.83	7.92	-28.65	1826.73	732.23	17091.36
601333	*广深铁路	F	5652.24	2747.99	5.93	4.22	4.23	-20.19	1436.14	669.31	7385.71
601390	*中国中铁	E	17092.51	4675.00	7.38	5.72	5.95	-14.02	2555.50	1151.22	16863.71
601398	*工商银行	I	250962.35	14950.00	5.44	4.46	4.47	-17.68	5330.43	1579.14	26429.54
601588	*北辰实业	J	2660.00	1500.00	7.66	5.15	5.18	-27.45	985.11	718.00	6544.23
601600	*中国铝业	B	9580.52	3931.30	20.83	12.74	12.74	-35.13	1434.34	1345.92	24298.34
601601	*中国太保	I	7700.00	2580.98	27.95	19.48	19.61	-29.38	974.01	745.29	22585.65
601628	*中国人寿	I	20823.53	1500.00	32.81	24.91	25.10	-23.50	689.25	568.17	19599.23
601666	*平煤股份	B	1397.14	567.69	38.35	25.46	25.47	-30.68	405.51	479.79	12706.52
601668	中国建筑	E	30000.00	6000.00	6.82	4.96	5.00	-27.01	8549.67	3947.58	51316.67
601699	*潞安环能	B	1150.54	382.50	54.50	36.68	36.68	-30.31	226.08	316.92	10184.02
601727	*上海电气	C7	9534.77	616.04	12.80	8.54	8.57	-32.17	667.52	572.91	7245.97
601766	*中国南车	C7	9816.00	3000.00	5.80	4.40	4.49	-19.82	2281.26	829.23	11489.06
601788	光大证券	I	3418.00	340.80	30.88	22.06	22.19	0.00	735.91	861.67	18906.95
601808	*中海油服	B	2960.47	500.00	19.13	13.60	13.66	-25.64	291.95	273.28	4816.86
601857	*中国石油	B	161922.08	4000.00	16.34	12.71	12.80	-18.63	1227.72	982.49	17639.35
601866	*中海集运	F	7932.13	2336.63	6.44	4.60	4.85	-15.21	2069.27	1065.62	11606.88
601872	*招商轮船	F	3433.40	1576.84	6.90	4.81	4.83	-25.00	601.19	339.45	3605.71
601898	*中煤能源	B	9152.00	1525.33	16.65	10.99	11.10	-29.92	1436.65	1234.14	19864.72
601899	*紫金矿业	B	10535.87	6324.97	11.63	8.19	8.25	-25.74	3642.18	2825.30	35768.78
601918	*国投新集	D	1850.39	1047.78	21.41	13.63	13.63	-34.15	377.98	375.92	6563.78
601919	*中国远洋	F	7635.67	2162.87	20.21	12.31	12.38	-33.08	1693.58	1251.79	27401.65
601939	*建设银行	I	9000.00	9000.00	6.60	5.11	5.14	-22.12	3436.17	1241.72	20466.83
601958	*金钼股份	B	3226.60	645.60	26.80	16.84	16.84	-24.72	830.38	740.01	17685.16
601988	*中国银行	I	177818.91	177818.91	4.73	3.65	3.67	-22.08	1834.36	825.47	7725.85
601991	*大唐发电	D	8464.36	4412.76	12.13	9.01	9.11	-12.99	667.40	545.34	7201.41



A 股成交 A Share Trading

股票代码 Code	股票简称 Name of Stock	行业分 类代码 Sectorial Code	发行股本 (百万) Issued Volume (1M)	流通股数 (百万) Marketable Volume (1M)	8 月 Aug						
					最高价 High	最低价 Low	收盘价 Close	涨跌% Change %	成交股数 (百万) Trading Volume (1M)	成交笔数 (千) Transactions (1,000)	成交金额 (百万) Turnover (1M)
601998	*中信银行	I	26631.54	2301.93	6.92	4.81	4.82	-26.30	914.17	468.44	5353.44
601999	出版传媒	L	550.91	148.00	11.81	8.16	9.42	-17.08	159.38	129.00	1680.03



证券投资基金成交 Securities Invest Fund Trading

证券代码 Code	证券简称 Name of Stock	发行份数 (百万) Issued Volume (1M)	发行价格 Issued Price	流通份数 (百万) Negotiable Volume (1M)	基金管理人 Fund Manager	上市以来 Since Listing		1-8月 Jan-Aug	
						最高价 High	最低价 Low	最高价 High	最低价 Low
500001	基金金泰	2000.00	1.01	1970.00	国泰基金管理有限公司	3.320	0.495	1.035	0.570
500002	基金泰和	2000.00	1.01	1970.00	嘉实基金管理有限公司	3.246	0.491	0.930	0.532
500003	基金安信	2000.00	1.01	1970.00	华安基金管理有限公司	2.925	0.595	1.298	0.922
500005	基金汉盛	2000.00	1.01	1970.00	富国基金管理有限公司	3.278	0.498	1.360	0.961
500006	基金裕阳	2000.00	1.01	1970.00	博时基金管理有限公司	3.458	0.496	1.471	0.955
500008	基金兴华	2000.00	1.01	1970.00	华夏基金管理有限公司	3.420	0.534	1.500	0.782
500009	基金安顺	3000.00	1.01	2985.00	华安基金管理有限公司	2.801	0.538	1.451	0.821
500011	基金金鑫	3000.00	1.01	2985.00	国泰基金管理有限公司	2.750	0.420	0.940	0.498
500015	基金汉兴	3000.00	1.01	2985.00	富国基金管理有限公司	2.246	0.419	1.077	0.770
500018	基金兴和	3000.00	1.01	2985.00	华夏基金管理有限公司	2.650	0.451	1.208	0.595
500038	基金通乾	2000.00	1.01	1980.00	融通基金管理有限公司	2.782	0.466	1.244	0.748
500056	基金科瑞	3000.00	1.01	2985.00	易方达基金管理有限公司	3.337	0.527	1.254	0.675
500058	基金银丰	3000.00	1.01	2985.00	银河基金管理有限公司	2.451	0.479	0.982	0.566

ETF 成交 Exchange-traded Fund Trading

证券代码 Code	证券简称 Name of Stock	发行份数 (百万) Issued Volume (1M)	发行价格 Issued Price	流通份数 (百万) Negotiable Volume (1M)	基金管理人 Fund Manager	上市以来 Since Listing		1-8月 Jan-Aug	
						最高价 High	最低价 Low	最高价 High	最低价 Low
510050	50ETF	8708.57	1.00	8708.57	华夏基金管理有限公司	4.670	0.700	2.850	1.383
510180	180ETF	2960.23	1.00	2960.23	华安基金管理有限公司	13.999	0.588	6.253	0.588
510880	红利ETF	1639.68	1.00	1639.68	友邦华泰基金管理有限公司	5.290	1.290	3.133	1.482



1-8 月 Jan-Aug		8 月 Aug						
成交份数(百万) Trading Volume (1M)	成交金额(百万) Turnover (1M)	最高价 High	最低价 Low	收盘价 Close	涨跌% Change%	成交份数 (百万) Trading Volume (1M)	成交笔数 (千) Transactions (1,000)	成交金额 (百万) Turnover (1M)
4384.99	3338.03	1.015	0.856	0.864	-12.82	290.64	23.24	273.49
3510.80	2451.49	0.896	0.706	0.715	-19.48	327.66	39.07	256.27
2357.02	2666.65	1.268	1.060	1.110	-12.11	245.26	19.62	283.73
3961.87	4641.84	1.294	1.104	1.120	-13.65	519.14	29.64	618.95
3636.19	4211.43	1.440	1.200	1.230	-13.99	418.47	30.40	544.88
3263.42	3342.77	1.460	1.174	1.176	-17.70	295.40	35.24	387.88
4536.30	5092.07	1.418	1.209	1.240	-11.68	431.29	36.37	561.13
7947.96	5271.52	0.905	0.721	0.734	-18.44	644.53	53.98	516.07
6012.10	5572.66	1.043	0.885	0.902	-13.27	801.24	48.26	766.93
5158.61	4150.63	1.150	0.911	0.919	-19.53	417.23	32.61	420.50
6278.42	6180.38	1.192	0.975	0.979	-17.94	585.72	40.36	613.73
5963.01	5241.63	1.200	0.918	0.924	-22.81	597.14	42.43	620.13
5647.86	4288.77	0.931	0.757	0.758	-18.41	608.99	57.13	511.13

1-8 月 Jan-Aug		8 月 Aug						
成交份数(百万) Trading Volume (1M)	成交金额(百万) Turnover (1M)	最高价 High	最低价 Low	收盘价 Close	涨跌% Change%	成交份数 (百万) Trading Volume (1M)	成交笔数 (千) Transactions (1,000)	成交金额 (百万) Turnover (1M)
135944.81	282402.20	2.850	2.039	2.045	-27.46	27164.01	941.06	66375.25
19515.34	17760.77	0.842	0.616	0.618	-25.27	8285.77	243.18	6081.01
24238.78	54499.45	3.133	2.234	2.250	-24.27	5067.73	246.87	13722.37



国债现货成交 T-Bond Spot Trading

证券代码 Code	证券简称 Name of Stock	实际发行数量 (百万) Issued Volume (1M)	票面利率 % Coupon Rate	付息方式 Way of Interest	年限 Terms	到期日 Expiration Date	上市以来 Since Listing		1-8月 Jan-Aug	
							最高价 High	最低价 Low	最高价 High	最低价 Low
009908	99 国债(8)	20000.00	3.30	按年付息	10	2009.09.23	108.150	92.600	101.800	100.130
010004	20 国债(4)	14000.00	4.76	按年付息	10	2010.05.23	106.500	92.400	102.250	101.030
010107	21 国债(7)	23960.00	4.26	按半年付息	20	2021.07.31	117.440	85.110	112.670	101.250
010110	21 国债(10)	20000.00	2.95	按年付息	10	2011.09.25	105.000	1.800	103.990	99.000
010112	21 国债(12)	20000.00	3.05	按年付息	10	2011.10.30	106.660	86.100	104.300	100.280
010203	02 国债(3)	20000.00	2.54	按年付息	10	2012.04.18	103.500	81.500	102.990	99.150
010210	02 国债(10)	20000.00	2.39	按年付息	7	2009.08.16	100.980	88.580	100.950	99.990
010213	02 国债(13)	24000.00	2.60	按半年付息	15	2017.09.20	100.010	71.400	99.860	91.550
010215	02 国债(15)	60000.00	2.93	按年付息	7	2009.12.06	103.500	88.000	102.200	100.090
010301	03 国债(1)	19155.00	2.66	按年付息	7	2010.02.19	103.500	87.540	103.500	100.000
010303	03 国债(3)	26000.00	3.40	按半年付息	20	2023.04.17	103.120	73.000	102.590	91.950
010307	03 国债(7)	46000.00	2.66	按年付息	7	2010.08.20	111.000	86.710	102.420	100.010
010308	03 国债(8)	16380.00	3.02	按年付息	10	2013.09.17	104.700	81.000	104.680	97.580
010311	03 国债(11)	36000.00	3.50	按年付息	7	2010.11.19	112.000	90.000	112.000	100.080
010403	04 国债(3)	30460.00	4.42	按年付息	5	2009.04.20	108.580	98.850	101.190	100.030
010404	04 国债(4)	36750.00	4.89	按年付息	7	2011.05.25	113.760	99.960	108.200	103.300
010407	04 国债(7)	31290.00	4.71	按年付息	7	2011.08.25	113.340	95.000	109.000	100.500
010408	04 国债(8)	33610.00	4.30	按年付息	5	2009.10.20	108.960	98.180	102.980	100.000
010410	04 国债(10)	35910.00	4.86	按年付息	7	2011.11.25	114.200	97.980	109.610	103.700
010501	05 国债(1)	30000.00	4.44	按半年付息	10	2015.02.28	112.970	93.000	111.400	101.100
010503	05 国债(3)	33390.00	3.30	按年付息	5	2010.04.26	104.580	92.280	104.320	99.950
010504	05 国债(4)	33920.00	4.11	按半年付息	20	2025.05.15	112.000	92.000	110.680	99.680
010505	05 国债(5)	33780.00	3.37	按年付息	7	2012.05.25	118.000	90.000	118.000	100.040
010509	05 国债(9)	31940.00	2.83	按年付息	7	2012.08.25	128.580	90.310	128.580	93.230
010511	05 国债(11)	33350.00	2.14	按年付息	5	2010.10.20	112.000	77.620	112.000	96.600
010512	05 国债(12)	34410.00	3.65	按半年付息	15	2020.11.15	105.000	81.050	104.260	95.990
010513	05 国债(13)	32840.00	3.01	按年付息	7	2012.11.25	113.000	90.110	107.000	95.200
010601	06 国债(1)	33000.00	2.51	按年付息	7	2013.02.27	102.870	65.450	102.870	95.100
010603	06 国债(3)	34000.00	2.80	按半年付息	10	2016.03.27	101.100	78.800	100.810	78.800
010604	06 国债(4)	30960.00	2.12	按年付息	3	2009.04.17	111.000	90.010	110.000	99.600
010605	06 国债(5)	30800.00	2.40	按年付息	5	2011.05.16	111.000	88.000	111.000	97.120
010606	06 国债(6)	30560.00	2.62	按年付息	7	2013.05.25	0.000	0.000	0.000	0.000
010609	06 国债(9)	31090.00	3.70	按半年付息	20	2026.06.26	0.000	0.000	0.000	0.000
010610	06 国债(10)	31980.00	2.34	按年付息	3	2009.07.17	116.000	97.120	115.000	97.120
010612	06 国债(12)	30000.00	2.72	按年付息	5	2011.08.15	0.000	0.000	0.000	0.000



1-8 月 Jan-Aug		8 月 Aug						
成交手数(千) Trading Volume (1,000)	成交金额(百万) Turnover (1M)	最高价 High	最低价 Low	收盘价 Close	涨跌% Change%	成交手数 (千) Trading Volume (1,000)	成交笔数 (千) Transactions (1,000)	成交金额 (百万) Turnover (1M)
18521.90	18698.02	100.540	100.130	100.150	-0.23	2419.80	2.08	2425.06
10677.70	10886.59	102.190	101.210	101.600	0.13	619.90	1.02	630.38
6877.90	7340.21	104.570	101.250	104.470	2.27	594.60	6.17	614.75
14225.00	14568.87	102.420	100.330	102.300	0.99	1315.00	1.15	1340.24
12781.80	13123.54	102.600	101.150	102.480	0.88	1078.10	0.73	1099.97
10752.50	10902.06	101.000	99.150	100.850	1.41	835.50	0.85	838.10
11944.70	12005.03	100.100	99.990	99.990	-0.08	1015.40	0.90	1015.57
3783.40	3592.12	93.500	91.550	93.490	1.54	431.30	5.07	398.70
334.50	338.54	101.550	100.210	100.550	0.31	58.40	0.13	58.86
784.70	796.20	102.550	100.150	101.250	0.75	66.20	0.20	67.79
4889.90	4756.42	95.000	91.950	94.940	2.02	532.00	11.36	500.17
22.40	22.64	101.290	100.120	100.800	0.30	1.00	0.06	1.01
4878.30	4977.17	100.500	98.500	100.450	1.28	219.30	0.58	218.65
68.60	70.66	102.390	100.670	101.810	-0.06	2.80	0.04	2.85
338.70	340.42	0.000	0.000	0.000	0.00	0.00	0.00	0.00
92.60	98.82	105.200	103.800	105.000	0.13	2.70	0.21	2.80
78.00	83.39	106.700	103.350	105.000	0.05	2.80	0.15	2.96
124.20	125.82	101.190	100.300	100.820	0.10	45.00	0.69	45.31
42.90	46.25	106.700	103.700	105.210	-0.10	0.80	0.05	0.88
22.70	24.49	106.480	104.800	106.440	0.87	1.60	0.11	1.72
39.80	40.47	101.600	100.150	101.020	0.32	5.20	0.05	5.20
136.70	143.09	102.980	99.680	102.100	1.49	14.40	1.06	14.50
6.30	6.59	102.390	100.040	102.020	-0.95	0.80	0.04	0.79
13.80	16.02	100.960	93.230	100.890	-1.09	0.60	0.03	0.57
13.00	13.08	100.670	98.550	100.570	0.97	0.70	0.03	0.68
44.50	44.69	98.900	96.000	98.280	0.65	4.30	0.45	4.21
2.90	3.02	101.690	95.200	100.850	-0.49	0.20	0.02	0.19
4.50	4.49	100.410	95.100	97.150	-3.29	0.00	0.01	0.04
5.80	5.68	97.280	96.020	97.100	0.62	0.30	0.03	0.30
1.00	1.06	0.000	0.000	0.000	0.00	0.00	0.00	0.00
3.40	3.49	100.450	99.020	100.300	0.79	0.40	0.04	0.37
0.00	0.00	0.000	0.000	100.000	0.00	0.00	0.00	0.00
0.00	0.00	0.000	0.000	100.000	0.00	0.00	0.00	0.00
0.90	0.90	0.000	0.000	0.000	0.00	0.00	0.00	0.00
0.00	0.00	0.000	0.000	100.000	0.00	0.00	0.00	0.00



国债现货成交 T-Bond Spot Trading

证券代码 Code	证券简称 Name of Stock	实际发行 数量 (百万) Issued Volume (1M)	票面利率 % Coupon Rate	付息方式 Way of Interest	年限 Terms	到期日 Expiration Date	上市以来 Since Listing		1-8月 Jan-Aug	
							最高价 High	最低价 Low	最高价 High	最低价 Low
010613	XD06 国(13)	33100.00	2.89	按年付息	7	2013.08.31	106.700	90.010	103.000	103.000
010616	06 国债(16)	30000.00	2.92	按半年付息	10	2016.09.26	0.000	0.000	0.000	0.000
010617	06 国债(17)	31060.00	2.29	按年付息	3	2009.10.16	0.000	0.000	0.000	0.000
010618	06 国债(18)	30000.00	2.48	按年付息	5	2011.10.25	107.350	96.190	0.000	0.000
010619	06 国债(19)	30000.00	3.27	按半年付息	15	2021.11.15	107.000	93.620	107.000	93.620
010620	06 国债(20)	34590.00	2.91	按年付息	7	2013.11.27	0.000	0.000	0.000	0.000
010701	07 国债 01	30000.00	2.93	按年付息	7	2014.02.06	0.000	0.000	0.000	0.000
010703	07 国债 03	30000.00	3.40	按半年付息	10	2017.03.22	0.000	0.000	0.000	0.000
010704	07 国债 04	30600.00	2.77	按年付息	3	2010.04.16	0.000	0.000	0.000	0.000
010705	07 国债 05	30000.00	3.18	按年付息	5	2012.04.23	0.000	0.000	0.000	0.000
010706	07 国债 06	30000.00	4.27	按半年付息	30	2037.05.17	0.000	0.000	0.000	0.000
010707	07 国债 07	33780.00	3.74	按年付息	7	2014.05.24	112.000	98.510	0.000	0.000
010710	07 国债 10	35070.00	4.40	按半年付息	10	2017.06.25	117.800	98.330	115.000	105.010
010713	07 国债 13	28000.00	4.52	按半年付息	20	2027.08.16	0.000	0.000	0.000	0.000
019711	07 国债 11	67960.00	3.53	按年付息	3	2010.07.16	104.480	98.390	103.610	100.010
019714	07 国债 14	32690.00	3.90	按年付息	7	2014.08.23	111.168	96.638	111.165	104.750
019717	07 国债 17	28000.00	4.00	按年付息	5	2012.10.22	109.155	98.650	109.130	106.950
019718	07 国债 18	32470.00	4.35	按年付息	7	2014.11.26	120.000	99.986	109.565	109.560
019801	08 国债 01	28970.00	3.95	按年付息	7	2015.02.13	110.000	98.702	0.000	0.000
019802	08 国债 02	28000.00	4.16	按半年付息	15	2023.02.28	100.000	100.000	0.000	0.000
019803	08 国债 03	27940.00	4.07	按半年付息	10	2018.03.20	0.000	0.000	0.000	0.000
019804	08 国债 04	26000.00	3.56	按年付息	3	2011.04.14	105.250	98.820	104.759	103.038
019805	08 国债 05	28000.00	3.69	按年付息	5	2013.04.21	106.100	98.250	103.600	103.569
019806	08 国债 06	28000.00	4.50	按半年付息	30	2038.05.08	0.000	0.000	0.000	0.000
019807	08 国债 07	27150.00	4.01	按年付息	7	2015.05.19	0.000	0.000	0.000	0.000
019809	08 国债 09	27110.00	3.42	到期一次付息	1	2009.06.10	101.148	99.890	101.070	100.000
019810	08 国债 10	26650.00	4.41	按半年付息	10	2018.06.23	0.000	0.000	0.000	0.000
019811	08 国债 11	24590.00	3.92	按年付息	3	2011.07.14	107.012	99.820	106.860	102.660
019812	08 国债 12	26000.00	0.00	其它	0	2009.01.24	98.520	98.520	0.000	0.000
019813	08 国债 13	24000.00	4.94	按半年付息	20	2028.08.11	0.000	0.000	0.000	0.000
019814	08 国债 14	26600.00	4.23	按年付息	7	2015.08.18	109.621	100.000	0.000	0.000
019816	08 国债 16	25990.00	3.34	到期一次付息	1	2009.09.08	101.626	99.910	101.570	100.045
019817	08 国债 17	26000.00	3.69	按年付息	5	2013.09.16	100.000	100.000	0.000	0.000
019818	08 国债 18	24360.00	3.68	按半年付息	10	2018.09.22	104.955	100.000	0.000	0.000
019819	08 国债 19	23380.00	2.64	按年付息	3	2011.10.13	0.000	0.000	0.000	0.000



1-8 月 Jan-Aug		8 月 Aug						
成交手数(千) Trading Volume (1,000)	成交金额(百万) Turnover (1M)	最高价 High	最低价 Low	收盘价 Close	涨跌% Change%	成交手数 (千) Trading Volume (1,000)	成交笔数 (千) Transactions (1,000)	成交金额 (百万) Turnover (1M)
0.00	0.00	0.000	0.000	103.000	0.00	0.00	0.00	0.00
0.00	0.00	0.000	0.000	100.000	0.00	0.00	0.00	0.00
0.00	0.00	0.000	0.000	100.000	0.00	0.00	0.00	0.00
0.00	0.00	0.000	0.000	103.200	0.00	0.00	0.00	0.00
0.80	0.77	98.560	98.500	98.500	-0.09	0.00	0.00	0.01
0.00	0.00	0.000	0.000	100.000	0.00	0.00	0.00	0.00
0.00	0.00	0.000	0.000	100.000	0.00	0.00	0.00	0.00
0.00	0.00	0.000	0.000	100.000	0.00	0.00	0.00	0.00
0.00	0.00	0.000	0.000	100.000	0.00	0.00	0.00	0.00
0.00	0.00	0.000	0.000	100.000	0.00	0.00	0.00	0.00
0.00	0.00	0.000	0.000	100.000	0.00	0.00	0.00	0.00
0.00	0.00	0.000	0.000	110.000	0.00	0.00	0.00	0.00
0.00	0.01	0.000	0.000	108.000	0.00	0.00	0.00	0.00
0.00	0.00	0.000	0.000	100.000	0.00	0.00	0.00	0.00
16305.00	16762.64	0.000	0.000	101.723	0.00	0.00	0.00	0.00
1215.00	1292.67	105.324	104.750	105.173	-1.26	505.00	0.10	531.34
875.00	941.65	0.000	0.000	107.436	0.00	0.00	0.00	0.00
10.00	10.96	0.000	0.000	109.565	0.00	0.00	0.00	0.00
0.00	0.00	0.000	0.000	110.000	0.00	0.00	0.00	0.00
0.00	0.00	0.000	0.000	100.000	0.00	0.00	0.00	0.00
0.00	0.00	0.000	0.000	100.000	0.00	0.00	0.00	0.00
485.00	507.40	103.040	103.038	103.038	-0.50	15.00	0.00	15.46
4.60	4.76	103.600	103.569	103.569	-2.39	4.60	0.00	4.76
0.00	0.00	0.000	0.000	100.000	0.00	0.00	0.00	0.00
0.00	0.00	0.000	0.000	100.000	0.00	0.00	0.00	0.00
3608.00	3627.54	0.000	0.000	0.000	0.00	0.00	0.00	0.00
0.00	0.00	0.000	0.000	100.000	0.00	0.00	0.00	0.00
3360.00	3534.48	104.350	104.065	104.178	-0.07	955.00	0.19	994.53
0.00	0.00	0.000	0.000	0.000	0.00	0.00	0.00	0.00
0.00	0.00	0.000	0.000	100.000	0.00	0.00	0.00	0.00
0.00	0.00	0.000	0.000	100.000	0.00	0.00	0.00	0.00
4845.00	4885.15	100.203	100.045	100.045	-0.18	535.00	0.11	535.55
0.00	0.00	0.000	0.000	100.000	0.00	0.00	0.00	0.00
0.00	0.00	0.000	0.000	100.000	0.00	0.00	0.00	0.00
0.00	0.00	0.000	0.000	100.000	0.00	0.00	0.00	0.00



国债现货成交 T-Bond Spot Trading

证券代码 Code	证券简称 Name of Stock	实际发行 数量 (百万) Issued Volume (1M)	票面利率 % Coupon Rate	付息方式 Way of Interest	年限 Terms	到期日 Expiration Date	上市以来 Since Listing		1-8月 Jan-Aug	
							最高价 High	最低价 Low	最高价 High	最低价 Low
019820	08 国债 20	24000.00	3.91	按半年付息	30	2038.10.23	100.000	100.000	0.000	0.000
019821	08 国债 21	24000.00	0.00	其它	0	2009.02.13	0.000	0.000	0.000	0.000
019822	08 国债 22	22500.00	2.71	按年付息	7	2015.11.24	0.000	0.000	0.000	0.000
019823	08 国债 23	24000.00	3.62	按半年付息	15	2023.11.27	0.000	0.000	0.000	0.000
019824	08 国债 24	23820.00	1.28	到期一次付息	1	2009.12.08	100.320	99.960	100.320	99.960
019825	08 国债 25	25370.00	2.90	按半年付息	10	2018.12.15	97.109	97.109	97.109	97.109
019826	08 国债 26	26000.00	1.77	按年付息	5	2013.12.18	0.000	0.000	0.000	0.000
019901	09 国债 01	26930.00	2.76	按年付息	7	2016.02.12	0.000	0.000	0.000	0.000
019902	09 国债 02	22000.00	3.86	按半年付息	20	2029.02.19	0.000	0.000	0.000	0.000
019903	09 国债 03	26000.00	3.05	按半年付息	10	2019.03.12	0.000	0.000	0.000	0.000
019904	09 国债 04	56430.00	2.29	按年付息	5	2014.04.02	0.000	0.000	0.000	0.000
019905	09 国债 05	22000.00	4.02	按半年付息	30	2039.04.09	0.000	0.000	0.000	0.000
019906	09 国债 06	25210.00	2.82	按年付息	7	2016.04.16	0.000	0.000	0.000	0.000
019907	09 国债 07	27760.00	3.02	按半年付息	10	2019.05.07	0.000	0.000	0.000	0.000
019908	09 国债 08	28590.00	0.89	按年付息	1	2010.05.14	100.035	99.312	100.035	99.312
019909	09 国债 09	27300.00	1.55	按年付息	3	2012.05.21	0.000	0.000	0.000	0.000
019910	09 国债 10	29500.00	2.26	按年付息	5	2014.06.04	0.000	0.000	0.000	0.000
019911	09 国债 11	28000.00	3.69	按半年付息	15	2024.06.11	0.000	0.000	0.000	0.000
019912	09 国债 12	28270.00	3.09	按半年付息	10	2019.06.18	0.000	0.000	0.000	0.000
019913	09 国债 13	28000.00	2.82	按年付息	7	2016.06.25	0.000	0.000	0.000	0.000
019914	09 国债 14	27520.00	1.06	到期一次付息	1	2010.07.09	0.000	0.000	0.000	0.000
019915	09 国债 15	28000.00	2.22	按年付息	3	2012.07.16	99.894	99.261	99.894	99.261
019916	09 国债 16	28300.00	3.48	按半年付息	10	2019.07.23	0.000	0.000	0.000	0.000
019917	09 国债 17	26000.00	3.15	按年付息	7	2016.07.30	0.000	0.000	0.000	0.000
019918	09 国债 18	27580.00	2.97	按年付息	5	2014.08.06	0.000	0.000	0.000	0.000
019919	09 国债 19	26730.00	3.17	按年付息	7	2016.08.20	0.000	0.000	0.000	0.000
020001	09 贴债 01	15000.00	0.00	其它	0	2009.07.13	0.000	0.000	0.000	0.000
020002	09 贴债 02	20000.00	0.00	其它	0	2010.01.11	0.000	0.000	0.000	0.000
020003	09 贴债 03	15000.00	0.00	其它	0	2009.07.27	0.000	0.000	0.000	0.000
020004	09 贴债 04	15000.00	0.00	其它	0	2009.10.26	0.000	0.000	0.000	0.000
020005	09 贴债 05	15000.00	0.00	其它	0	2009.08.10	0.000	0.000	0.000	0.000
020006	09 贴债 06	15000.00	0.00	其它	0	2009.08.24	0.000	0.000	0.000	0.000
020007	09 贴债 07	15000.00	0.00	其它	0	2009.11.23	0.000	0.000	0.000	0.000
020008	09 贴债 08	15000.00	0.00	其它	0	2009.09.07	0.000	0.000	0.000	0.000
020009	09 贴债 09	20000.00	0.00	其它	0	2010.03.08	99.350	99.349	99.350	99.349



国债现货成交 T-Bond Spot Trading

证券代码 Code	证券简称 Name of Stock	实际发行数量 (百万) Issued Volume (1M)	票面利率 % Coupon Rate	付息方式 Way of Interest	年限 Terms	到期日 Expiration Date	上市以来 Since Listing		1-8月 Jan-Aug	
							最高价 High	最低价 Low	最高价 High	最低价 Low
020010	09 贴债 10	15000.00	0.00	其它	0	2009.09.21	0.000	0.000	0.000	0.000
020011	09 贴债 11	15000.00	0.00	其它	0	2009.12.21	99.567	99.567	99.567	99.567
020012	09 贴债 12	12480.00	0.00	其它	0	2009.10.12	0.000	0.000	0.000	0.000
020013	09 贴债 13	12650.00	0.00	其它	0	2010.04.12	0.000	0.000	0.000	0.000
020014	09 贴债 14	18510.00	0.00	其它	0	2010.01.18	99.294	99.286	99.294	99.286
020015	09 贴债 15	10000.00	0.00	其它	0	2009.11.09	99.718	99.673	99.718	99.673
020016	09 贴债 16	15000.00	0.00	其它	0	2010.05.10	98.748	98.748	98.748	98.748
020017	09 贴债 17	15000.00	0.00	其它	0	2010.02.22	99.305	99.305	99.305	99.305



1-8 月 Jan-Aug		8 月 Aug						
成交手数(千) Trading Volume (1,000)	成交金额(百万) Turnover (1M)	最高价 High	最低价 Low	收盘价 Close	涨跌% Change%	成交手数 (千) Trading Volume (1,000)	成交笔数 (千) Transactions (1,000)	成交金额 (百万) Turnover (1M)
0.00	0.00	0.000	0.000	99.797	0.00	0.00	0.00	0.00
670.00	667.10	0.000	0.000	99.567	0.00	0.00	0.00	0.00
0.00	0.00	0.000	0.000	99.720	0.00	0.00	0.00	0.00
0.00	0.00	0.000	0.000	99.077	0.00	0.00	0.00	0.00
750.00	744.65	99.294	99.286	99.286	0.07	750.00	0.00	744.65
300.00	299.06	99.718	99.673	99.673	0.00	300.00	0.02	299.06
1000.00	987.48	98.748	98.748	98.748	0.00	1000.00	0.00	987.48
200.00	198.61	99.305	99.305	99.305	0.00	200.00	0.00	198.61



公司债成交 Corporate Bond Trading

证券代码 Code	证券简称 Securities	实际发行 数量 (百万) Issued Volume (1M)	票面利率 % Coupon Rate	付息方式 Way of Interest	年限 Terms	到期日 Expiration Date	上市以来 Since Listing		1-8月 Jan-Aug	
							最高价 High	最低价 Low	最高价 High	最低价 Low
120101	01 中移动	5000.00	5.89	按年付息	10	2011.06.17	110.800	90.010	103.960	100.000
120102	01 三峡债	3000.00	5.21	按年付息	15	2016.11.08	119.480	90.210	107.100	99.710
120201	02 三峡债	5000.00	4.76	按年付息	20	2022.09.20	116.500	82.250	104.420	89.900
120203	02 中移(5)	5000.00	4.50	按年付息	15	2017.10.27	110.800	82.000	102.980	96.010
120204	02 苏交通	1500.00	4.51	按年付息	15	2017.12.11	109.700	76.000	104.220	96.100
120205	02 渝城投	1500.00	4.32	按年付息	10	2012.12.08	114.250	88.000	110.000	96.080
120207	02 武钢(7)	1500.00	4.02	按年付息	7	2009.11.04	106.980	85.510	101.600	100.000
120288	02 金茂债	1000.00	4.22	按年付息	10	2012.04.28	110.000	88.250	104.880	96.050
120301	03 沪轨道	4000.00	4.51	按年付息	15	2018.02.19	113.250	83.430	103.890	96.100
120302	03 苏园建	1000.00	4.30	按年付息	10	2013.07.17	112.000	88.000	112.000	95.180
120303	03 三峡债	3000.00	4.86	按年付息	30	2033.07.31	118.000	75.500	108.000	95.330
120304	03 电网(1)	3000.00	4.61	按年付息	10	2013.12.30	130.000	85.000	114.000	93.100
120305	03 电网(2)	2000.00	5.89	按年付息	10	2013.12.30	122.000	85.000	103.950	97.610
120306	03 中电投	3000.00	5.02	按年付息	15	2018.12.07	116.050	77.170	110.000	96.000
120307	03 浦发债	1500.00	4.29	按年付息	10	2013.01.12	108.850	89.560	105.000	96.960
120308	03 沪杭甬	1000.00	4.29	按年付息	10	2013.01.23	130.710	90.000	112.100	99.000
120309	03 苏交通	1800.00	4.61	按年付息	10	2013.11.20	110.300	84.020	105.600	98.800
120310	03 网通(1)	4000.00	4.60	按年付息	10	2013.12.03	111.700	84.500	104.500	96.910
120311	03 网通(2)	1000.00	5.67	按年付息	10	2013.12.03	113.000	92.000	105.300	97.220
120482	04 通用债	1000.00	5.89	按年付息	10	2014.03.30	111.000	85.500	102.400	96.000
120483	04 中石化	3500.00	4.61	按年付息	10	2014.02.23	119.500	75.000	119.500	98.090
120485	04 国电(1)	2444.00	5.30	按年付息	10	2014.09.21	118.000	93.310	118.000	100.600
120486	04 国电(2)	1556.00	5.60	按年付息	15	2019.09.21	129.900	94.700	109.490	102.500
120488	04 京地铁	2000.00	6.59	按年付息	10	2014.12.14	150.000	100.570	110.000	101.000
120489	04 南网(1)	1000.00	5.30	按年付息	10	2014.09.16	118.300	91.000	109.810	100.500
120490	04 南网(2)	2000.00	5.60	按年付息	15	2019.09.16	0.000	0.000	0.000	0.000
120501	05 申能债	1000.00	6.84	按年付息	10	2015.02.01	119.050	98.030	110.000	101.520
120502	05 苏园建	1200.00	5.05	按年付息	10	2015.05.18	124.390	85.500	110.900	95.100
120503	05 渝水务	1700.00	5.05	按年付息	10	2015.04.25	115.100	88.520	107.300	100.000
120505	05 华电债	2000.00	4.98	按年付息	10	2015.06.29	114.760	81.020	108.290	90.100
120506	05 大唐债	3000.00	5.28	按年付息	15	2020.04.28	121.080	90.600	115.000	99.000
120508	05 铁道债	5000.00	4.85	按年付息	15	2020.07.28	114.500	80.030	114.500	96.600
120509	05 国网(1)	3000.00	4.98	按年付息	10	2015.07.07	117.540	87.000	117.000	90.000
120510	05 国网(2)	1000.00	6.39	按年付息	10	2015.07.07	132.000	92.010	106.000	98.870
120511	05 沪建(1)	2000.00	4.98	按年付息	10	2015.07.26	114.300	87.000	107.000	95.530
120512	05 沪建(2)	1000.00	5.18	按年付息	15	2020.07.26	119.000	90.010	108.880	98.000
120516	05 中电投	2000.00	4.98	按年付息	10	2015.07.11	123.000	86.510	107.180	95.000
120517	05 京能(1)	1500.00	4.80	按年付息	5	2010.07.05	115.000	96.500	105.280	100.100
120518	05 京能(2)	500.00	4.95	按年付息	7	2012.07.05	122.000	88.000	120.000	91.000
120519	05 华能债	2000.00	5.02	按年付息	10	2015.07.04	121.100	90.020	115.000	95.000



1-8 月 Jan-Aug		8 月 Aug						
成交手数(千) Trading Volume (1,000)	成交金额(百万) Turnover (1M)	最高价 High	最低价 Low	收盘价 Close	涨跌% Change%	成交手数(千) Trading Volume (1,000)	成交笔数(千) Transactions (1,000)	成交金额(百万) Turnover (1M)
162.70	166.39	102.490	100.710	101.810	0.67	14.30	0.24	14.52
24.50	25.41	102.300	99.710	100.500	-1.76	4.70	0.29	4.71
24.20	24.36	99.500	89.900	98.090	-0.70	2.40	0.18	2.32
8.20	8.34	101.200	97.510	101.100	3.16	0.60	0.03	0.55
198.50	195.99	98.260	97.010	98.020	-0.98	160.10	0.04	156.89
79.60	81.00	99.980	97.970	98.800	-1.48	4.10	0.04	4.08
110.70	111.70	101.000	100.060	100.500	0.13	2.10	0.07	2.14
51.50	52.61	101.980	96.050	100.500	-0.77	6.30	0.06	6.37
12.00	12.10	98.790	96.100	97.720	-0.90	1.80	0.18	1.75
2.30	2.35	105.990	98.040	98.590	-1.41	0.20	0.02	0.21
642.80	652.79	101.010	95.330	98.030	-3.42	202.60	0.11	193.32
15.10	15.60	101.750	93.100	99.800	-2.14	0.70	0.05	0.66
13.50	13.64	99.800	97.610	98.110	-1.89	0.30	0.04	0.29
16.30	16.97	105.950	97.030	99.370	-0.68	2.00	0.17	2.01
8.00	8.12	99.900	96.960	99.000	-0.50	0.10	0.02	0.14
4.20	4.30	100.750	99.000	99.000	-1.55	0.00	0.00	0.01
10.30	10.64	100.300	98.800	99.100	-0.08	0.30	0.03	0.27
13.80	13.96	99.800	96.910	98.600	-0.58	5.10	0.06	5.05
383.80	391.09	99.000	97.220	98.280	-1.13	3.60	0.22	3.55
6.00	5.99	99.980	96.000	99.490	-0.49	0.90	0.05	0.89
10.20	10.35	101.980	98.100	101.740	1.00	1.10	0.10	1.12
3.60	3.91	102.600	100.600	101.530	-2.38	0.10	0.01	0.09
0.30	0.36	108.000	108.000	108.000	1.41	0.00	0.00	0.02
2.10	2.18	104.800	104.000	104.000	-0.95	0.00	0.00	0.03
2.60	2.82	102.000	100.500	102.000	-0.97	0.10	0.01	0.07
0.00	0.00	0.000	0.000	82.830	0.00	0.00	0.00	0.00
4.10	4.30	104.600	102.690	103.980	0.48	0.10	0.01	0.09
0.50	0.55	108.100	95.100	100.200	0.20	0.00	0.00	0.01
0.30	0.36	0.000	0.000	101.000	0.00	0.00	0.00	0.00
1.60	1.70	100.590	95.160	97.500	-1.53	0.50	0.03	0.44
0.30	0.28	100.990	100.990	100.990	2.01	0.00	0.00	0.01
15.00	16.10	98.980	96.600	98.300	-3.51	0.00	0.01	0.03
0.60	0.57	99.960	90.000	99.950	-0.05	0.10	0.01	0.07
6.10	6.17	100.100	98.870	99.250	-1.53	3.20	0.24	3.17
0.80	0.79	98.800	95.530	98.800	-1.20	0.10	0.01	0.11
0.10	0.10	0.000	0.000	100.880	0.00	0.00	0.00	0.00
2.50	2.55	100.000	95.000	100.000	-3.74	0.00	0.01	0.04
6.10	6.29	101.490	100.100	101.480	-0.02	0.30	0.01	0.27
0.30	0.36	103.000	101.000	103.000	0.49	0.00	0.00	0.02
0.30	0.27	0.000	0.000	100.300	0.00	0.00	0.00	0.00



公司债成交 Corporate Bond Trading

证券代码 Code	证券简称 Securities	实际发行 数量 (百万) Issued Volume (1M)	票面利率 % Coupon Rate	付息方式 Way of Interest	年限 Terms	到期日 Expiration Date	上市以来 Since Listing		1-8月 Jan-Aug	
							最高价 High	最低价 Low	最高价 High	最低价 Low
120520	05 杭城建	1000.00	5.02	按年付息	10	2015.06.19	115.200	87.120	107.300	96.000
120521	05 国航债	3000.00	4.50	按年付息	10	2015.09.06	118.000	86.820	118.000	95.010
120522	05 铁通债	1000.00	4.60	按年付息	10	2015.08.17	118.000	60.050	105.000	60.050
120523	05 闽高速	2000.00	5.05	按年付息	10	2015.06.09	120.000	91.000	106.990	97.000
120525	05 中核(1)	1000.00	4.98	按年付息	10	2015.07.21	118.150	87.330	108.000	99.000
120527	05 武城投	1000.00	4.70	按年付息	15	2020.12.25	110.000	89.000	110.000	89.000
120528	05 世博债	1500.00	4.00	按年付息	7	2012.12.27	111.000	88.900	111.000	92.810
120529	05 宁煤债	1000.00	4.90	按年付息	15	2020.09.15	120.000	89.120	109.000	95.010
120601	06 大唐债	2000.00	4.20	按年付息	20	2026.02.15	107.500	76.000	103.780	85.050
120602	06 冀建投	1000.00	4.18	按年付息	20	2026.03.27	108.000	80.150	100.490	84.800
120603	06 航天债	2000.00	4.00	按年付息	15	2021.04.17	110.000	80.000	110.000	90.500
120604	06 国网(1)	1000.00	4.05	按年付息	10	2016.05.28	102.600	78.500	101.100	88.000
120605	06 三峡债	3000.00	4.15	按年付息	20	2026.05.10	102.000	79.000	96.480	83.990
120606	06 张江债	600.00	4.00	按年付息	7	2013.05.18	119.000	85.010	113.000	91.080
120607	06 沪水务	1500.00	4.25	按年付息	15	2021.06.28	105.000	78.100	100.700	90.090
120608	06 鲁高速	1000.00	4.10	按年付息	20	2026.04.06	109.000	77.000	101.490	86.000
120609	06 赣投债	800.00	4.38	按年付息	15	2021.09.10	105.500	88.850	0.000	0.000
120610	06 合城投	1000.00	4.32	按年付息	10	2016.09.19	146.000	102.400	0.000	0.000
120701	07 世博(1)	2000.00	4.05	按年付息	10	2017.02.14	110.000	85.000	110.000	90.110
120702	07 世博(2)	2000.00	4.15	按年付息	15	2022.02.14	110.000	54.010	103.500	56.010
122000	07 长电债	4000.00	5.35	按年付息	10	2017.09.24	113.000	90.100	110.000	102.000
122001	07 海工债	1200.00	5.77	按年付息	10	2017.11.09	120.000	99.110	120.000	102.550
122002	07 华能 G1	1000.00	5.67	按年付息	5	2012.12.25	114.000	91.000	111.000	102.010
122003	07 华能 G2	1700.00	5.75	按年付息	7	2014.12.25	119.000	94.200	115.100	102.010
122004	07 华能 G3	3300.00	5.90	按年付息	10	2017.12.25	125.200	96.400	124.990	103.210
122005	08 钒钛债	1300.00	6.80	按年付息	5	2013.02.28	109.900	95.450	109.900	101.060
122006	08 金地债	1200.00	5.50	按年付息	8	2016.03.10	128.000	99.500	114.900	99.500
122007	08 莱钢债	2000.00	6.55	按年付息	10	2018.03.25	112.000	99.100	108.200	102.100
122008	08 华能 G1	4000.00	5.20	按年付息	10	2018.05.08	115.000	98.000	107.780	98.080
122009	08 新湖债	1400.00	9.00	按年付息	8	2016.07.02	113.190	96.010	113.190	102.900
122010	08 宁沪债	1100.00	5.40	按半年付息	3	2011.07.28	109.550	100.000	109.550	101.010
122011	08 金发债	1000.00	8.20	按年付息	5	2013.07.24	109.000	96.000	109.000	102.150
122012	08 保利债	4300.00	7.00	按年付息	5	2013.07.11	111.000	100.280	111.000	104.300
122013	08 北辰债	1700.00	8.20	按年付息	5	2013.07.18	119.310	100.600	119.310	104.870
122014	09 豫园债	500.00	5.90	按年付息	5	2014.07.17	100.850	98.610	100.850	98.610
122015	09 长电债	3500.00	4.78	按年付息	10	2019.07.30	98.700	94.100	98.700	94.100
122016	09 中材债	2500.00	5.40	按年付息	7	2016.07.29	99.230	92.060	99.230	92.060
122948	09 锡交债	2000.00	5.58	按年付息	7	2016.07.08	97.700	94.300	97.700	94.300
122949	09 常投债	2000.00	5.80	按年付息	7	2016.07.01	100.000	95.510	100.000	95.510
122950	09 渝能源	1500.00	5.45	按年付息	7	2016.07.01	0.000	0.000	0.000	0.000



1-8 月 Jan-Aug		8 月 Aug						
成交手数(千) Trading Volume (1,000)	成交金额(百万) Turnover (1M)	最高价 High	最低价 Low	收盘价 Close	涨跌% Change%	成交手数(千) Trading Volume (1,000)	成交笔数(千) Transactions (1,000)	成交金额(百万) Turnover (1M)
2.20	2.32	100.200	96.000	100.200	0.20	0.10	0.01	0.10
0.90	0.90	97.000	95.010	97.000	-1.90	0.00	0.01	0.03
0.20	0.24	100.880	60.050	98.000	-2.00	0.00	0.01	0.01
0.60	0.66	99.950	97.000	99.940	-1.02	0.00	0.01	0.04
1.10	1.14	99.890	99.890	99.890	0.90	0.10	0.00	0.11
0.30	0.27	105.000	89.000	92.330	-0.72	0.00	0.01	0.03
5.70	5.74	100.280	92.810	99.000	0.12	0.40	0.03	0.41
0.50	0.46	100.010	100.010	100.010	0.01	0.00	0.00	0.00
12.20	11.83	90.460	85.050	88.690	-0.01	1.30	0.17	1.13
7.00	6.84	94.950	84.800	93.850	2.14	0.10	0.02	0.10
37.80	38.26	102.480	95.220	97.400	-6.25	3.10	0.08	3.05
2.80	2.74	98.500	90.900	98.000	2.62	0.90	0.03	0.91
449.90	406.17	88.000	83.990	85.950	1.02	36.90	2.55	31.52
1.30	1.31	96.990	93.060	96.990	-3.00	0.00	0.01	0.03
4.00	3.95	95.050	90.090	92.610	-4.03	0.10	0.02	0.11
6.90	6.73	94.980	86.220	90.500	-0.55	0.10	0.02	0.05
0.00	0.00	0.000	0.000	84.190	0.00	0.00	0.00	0.00
0.00	0.00	0.000	0.000	137.110	0.00	0.00	0.00	0.00
0.50	0.51	98.980	90.110	93.880	-1.18	0.00	0.01	0.04
2.40	2.41	99.980	95.000	99.980	5.24	0.00	0.01	0.03
1024.00	1085.12	103.880	102.000	102.940	-0.38	6.20	0.24	6.38
207.30	228.04	108.330	102.550	105.500	-2.52	0.60	0.04	0.63
12.30	13.04	104.200	104.000	104.200	-0.76	0.20	0.01	0.17
138.90	147.60	109.980	104.010	106.000	-4.50	4.40	0.03	4.67
415.20	501.26	107.000	107.000	107.000	0.00	0.00	0.00	0.05
1275.40	1355.07	108.800	105.140	106.000	0.00	184.70	0.10	194.81
424.00	449.94	103.690	99.500	102.980	0.10	0.00	0.01	0.01
1157.70	1233.78	106.000	102.100	106.000	0.28	2.60	0.12	2.69
758.30	784.93	101.940	98.080	100.500	-2.40	0.00	0.01	0.04
5595.60	6060.18	108.970	105.550	107.910	0.42	379.10	9.34	408.02
820.70	863.79	104.830	102.600	104.000	-0.49	17.90	0.06	18.59
3618.80	3803.10	104.900	102.150	104.070	0.41	277.40	7.74	288.87
2164.20	2360.61	111.000	106.300	109.200	0.65	3.60	0.07	3.94
2628.60	2869.05	108.500	105.570	108.170	0.78	146.60	0.74	157.80
112.60	112.54	100.850	98.610	100.600	0.00	112.60	0.28	112.54
11.10	10.72	98.700	94.100	96.860	0.00	11.10	0.42	10.72
94.00	92.60	99.230	92.060	98.560	0.00	94.00	0.11	92.60
21.80	20.66	97.700	94.300	94.600	0.00	21.80	0.56	20.66
3.00	2.92	100.000	95.510	98.410	0.00	3.00	0.05	2.92
0.00	0.00	0.000	0.000	100.000	0.00	0.00	0.00	0.00



公司债成交 Corporate Bond Trading

证券代码 Code	证券简称 Securities	实际发行 数量 (百万) Issued Volume (1M)	票面利率 % Coupon Rate	付息方式 Way of Interest	年限 Terms	到期日 Expiration Date	上市以来 Since Listing		1-8月 Jan-Aug	
							最高价 High	最低价 Low	最高价 High	最低价 Low
122951	09 淮城投	1500.00	5.88	按年付息	7	2016.06.26	100.000	98.500	100.000	98.500
122952	09 赣州债	1500.00	5.58	按年付息	7	2016.06.16	99.890	97.000	99.890	97.000
122954	09 武进债	2200.00	5.42	按年付息	7	2016.06.09	98.990	91.890	98.990	91.890
122956	09 常高新	1500.00	5.20	按年付息	10	2019.06.04	100.000	93.270	100.000	93.270
122957	09 蓉工投	1500.00	5.08	按年付息	7	2016.06.04	100.000	94.020	100.000	94.020
122958	09 长经开	580.00	6.60	按年付息	6	2015.05.22	104.660	100.700	104.660	100.700
122959	09 清控债	1000.00	4.78	按年付息	7	2016.05.19	99.680	90.350	99.680	90.350
122960	09 保利集	1300.00	4.72	按年付息	5	2014.05.07	100.000	96.080	100.000	96.080
122961	09 武城投	1500.00	4.72	按年付息	10	2019.05.25	99.000	88.180	99.000	88.180
122962	09 宁交通	1000.00	5.23	按年付息	7	2016.05.07	100.550	95.140	100.550	95.140
122963	09 张江债	800.00	3.87	按年付息	3	2012.06.10	101.350	100.000	101.350	100.000
122964	09 龙湖债	1400.00	6.70	按半年付息	7	2016.05.05	105.160	101.500	105.160	101.500
122965	09 潍投债	700.00	5.88	按年付息	10	2019.04.15	108.000	91.010	108.000	91.010
122966	09 滇投债	800.00	5.90	按年付息	6	2015.04.27	103.330	95.320	103.330	95.320
122967	09 闽漳龙	1000.00	5.88	按年付息	6	2015.04.24	102.210	94.820	102.210	94.820
122968	09 杭城投	2200.00	4.35	按年付息	6	2015.04.14	104.000	99.500	104.000	99.500
122969	09 豫投债	1500.00	4.85	按年付息	10	2019.04.15	100.300	93.500	100.300	93.500
122970	09 三峡 01	7000.00	3.45	按年付息	5	2014.04.08	100.000	55.750	100.000	55.750
122971	09 三峡 02	3000.00	4.05	按年付息	7	2016.04.08	100.000	98.180	100.000	98.180
122972	09 绵投控	1500.00	5.85	按年付息	7	2016.04.08	102.800	98.000	102.800	98.000
122973	09 昆创投	2000.00	4.70	按年付息	7	2016.03.30	101.020	90.800	101.020	90.800
122974	09 镇城投	1000.00	5.85	按年付息	6	2015.03.30	103.570	90.000	103.570	90.000
122975	09 济城建	1500.00	4.78	按年付息	10	2019.03.26	100.990	91.100	100.990	91.100
122976	09 永煤债	1300.00	4.28	按年付息	6	2015.03.30	102.000	99.550	102.000	99.550
122977	09 百联债	1000.00	4.15	按年付息	3	2012.03.26	104.500	91.910	104.500	91.910
122978	09 津投 1	1500.00	3.02	按年付息	3	2012.03.25	100.400	97.300	100.400	97.300
122979	09 津投 2	2000.00	3.75	按年付息	5	2014.03.25	100.010	81.000	100.010	81.000
122980	09 津投 3	2500.00	4.78	按年付息	7	2016.03.25	100.400	93.200	100.400	93.200
122981	09 铜城投	500.00	6.95	按年付息	6	2015.03.10	106.440	99.660	106.440	99.660
122982	09 长城开	1200.00	6.08	按年付息	7	2016.03.09	103.410	97.710	103.410	97.710
122983	09 南钢联	2500.00	6.13	按年付息	7	2016.02.27	104.500	99.600	104.500	99.600
122984	09 六城投	1500.00	7.10	按年付息	7	2016.03.02	108.000	102.520	108.000	102.520
122985	09 浙能债	4700.00	3.98	按年付息	5	2014.02.23	101.050	90.930	101.050	90.930
122986	09 春华债	1000.00	6.08	按年付息	7	2016.02.11	104.080	99.100	104.080	99.100
122987	08 云煤化	1500.00	5.41	按年付息	5	2013.12.19	107.000	101.010	107.000	101.010
122988	09 渝隆债	1000.00	7.08	按年付息	7	2016.01.15	107.380	101.210	107.380	101.210
122989	08 渝交通	1500.00	6.30	按年付息	7	2015.12.10	105.170	101.050	105.170	101.050
122990	08 锡公用	2200.00	6.16	按年付息	3	2011.10.07	110.000	101.680	110.000	101.680
122991	08 海航债	1500.00	6.78	按年付息	6	2014.12.25	107.500	100.880	107.500	100.880
122992	08 苏交通	2500.00	4.95	按年付息	5	2013.11.18	112.000	87.000	112.000	87.000



1-8 月 Jan-Aug		8 月 Aug						
成交手数(千) Trading Volume (1,000)	成交金额(百万) Turnover (1M)	最高价 High	最低价 Low	收盘价 Close	涨跌% Change%	成交手数(千) Trading Volume (1,000)	成交笔数(千) Transactions (1,000)	成交金额(百万) Turnover (1M)
46.40	46.12	99.500	98.500	98.500	-0.99	14.40	0.08	14.28
23.20	22.72	99.300	97.000	98.880	0.08	22.70	0.03	22.23
103.40	98.45	96.000	94.500	95.000	-1.00	54.90	0.30	52.17
273.70	258.52	94.330	93.270	94.180	0.11	125.40	0.56	117.84
0.80	0.76	0.000	0.000	100.000	0.00	0.00	0.00	0.00
246.50	253.13	104.660	102.500	103.220	0.17	16.80	0.08	17.30
108.10	106.96	99.320	90.550	97.670	-0.08	46.60	0.04	46.08
20.00	19.96	0.000	0.000	99.700	0.00	0.00	0.00	0.00
101.50	98.44	97.370	94.000	96.080	1.69	0.70	0.07	0.70
460.80	446.82	97.780	95.800	96.270	0.18	36.50	0.28	35.10
91.50	91.91	101.000	100.000	101.000	1.00	10.10	0.01	10.14
1315.70	1362.33	103.000	101.500	102.350	0.37	162.90	0.58	166.96
117.10	119.73	108.000	99.000	102.970	3.17	4.80	0.04	4.86
277.60	279.51	98.550	95.320	97.200	-1.90	55.00	0.21	54.37
543.60	544.35	96.380	94.820	95.710	0.22	68.30	2.37	65.35
57.20	57.54	104.000	99.500	100.000	-0.40	3.20	0.01	3.22
44.80	43.80	96.390	93.500	95.990	1.58	1.90	0.06	1.77
58.90	58.58	99.820	55.750	97.550	6.72	6.30	0.08	6.07
0.60	0.64	0.000	0.000	99.000	0.00	0.00	0.00	0.00
459.40	467.05	100.790	98.000	99.400	-1.49	64.10	0.19	63.77
469.10	450.57	93.000	90.800	92.150	-0.72	66.80	1.37	61.85
1063.00	1071.81	100.010	90.000	99.900	0.32	14.40	0.16	14.38
86.00	82.65	93.520	91.100	91.860	-1.58	14.10	0.47	12.94
16.90	17.02	100.000	99.550	99.550	-0.45	1.00	0.00	1.00
89.50	89.85	100.980	91.910	100.480	-0.27	14.20	0.03	14.04
43.00	42.87	99.000	99.000	99.000	0.00	0.30	0.01	0.30
79.60	76.62	94.990	90.000	94.790	-0.22	37.80	0.11	35.16
193.70	191.24	94.960	93.200	93.200	-1.37	2.30	0.24	2.17
700.10	727.35	101.700	99.660	101.140	-0.03	44.80	1.24	45.27
742.30	758.07	99.790	97.710	98.690	-0.16	9.70	0.21	9.63
780.80	800.37	101.840	99.600	99.900	-1.99	279.60	0.25	283.03
640.40	675.65	104.800	103.000	104.160	-0.26	39.80	0.27	41.40
254.80	251.41	97.370	92.120	96.450	-0.57	3.70	0.09	3.60
430.10	441.74	101.000	99.100	100.930	0.66	11.60	0.08	11.63
55.20	57.09	105.000	101.010	103.580	-0.18	3.30	0.03	3.34
1385.50	1446.10	104.800	102.900	103.890	0.01	16.70	0.20	17.45
51.50	53.29	103.110	101.050	103.110	1.59	1.80	0.05	1.80
57.80	60.34	105.950	101.680	101.680	-2.23	0.20	0.00	0.19
654.40	676.81	107.000	104.000	105.680	-0.60	5.80	0.16	6.10
139.70	143.03	100.000	87.000	99.800	-3.76	27.00	0.02	26.93



公司债成交 Corporate Bond Trading

证券代码 Code	证券简称 Securities	实际发行 数量 (百万) Issued Volume (1M)	票面利率 % Coupon Rate	付息方式 Way of Interest	年限 Terms	到期日 Expiration Date	上市以来 Since Listing		1-8月 Jan-Aug	
							最高价 High	最低价 Low	最高价 High	最低价 Low
122993	08 舞钢债	600.00	6.45	按年付息	5	2013.11.13	114.720	95.000	114.720	95.000
122994	08 云投债	1500.00	5.40	按年付息	5	2013.10.22	102.480	95.050	102.480	95.050
122995	08 合建投	1700.00	6.91	按年付息	10	2018.08.28	103.460	99.830	103.460	99.830
122996	08 常城建	2500.00	6.30	按年付息	7	2015.09.24	107.000	98.660	106.500	99.220
122997	08 苏高新	400.00	6.14	按年付息	5	2013.10.09	109.500	96.230	109.500	102.800
122998	04 长航债	1000.00	6.14	按年付息	10	2014.05.26	113.000	99.000	107.000	99.000
122999	08 广纸债	390.00	6.45	按年付息	10	2018.03.13	114.670	101.000	112.030	102.500
126001	06 马钢债	5500.00	1.40	按年付息	5	2011.11.13	98.710	81.000	98.710	92.970
126002	06 中化债	1200.00	1.80	按年付息	6	2012.12.01	96.000	76.500	96.000	89.500
126003	07 云化债	1000.00	1.20	按年付息	6	2013.01.28	90.450	74.000	90.450	80.700
126005	07 武钢债	7500.00	1.20	按年付息	5	2012.03.25	99.980	67.000	99.980	67.000
126006	07 深高债	1500.00	1.00	按年付息	6	2013.10.09	91.940	70.100	91.940	84.000
126007	07 日照债	880.00	1.40	按年付息	6	2013.11.27	92.580	73.330	92.580	84.100
126008	08 上汽债	6300.00	0.80	按年付息	6	2013.12.19	87.660	69.960	87.660	82.150
126009	08 赣粤债	1200.00	0.80	按年付息	6	2014.01.27	88.000	73.200	88.000	82.500
126010	08 中远债	1050.00	0.80	按年付息	6	2014.01.28	90.000	71.300	90.000	80.530
126011	08 石化债	30000.00	0.80	按年付息	6	2014.02.20	90.800	75.180	88.220	82.000
126012	08 上港债	2450.00	0.60	按年付息	3	2011.02.20	96.980	86.000	96.980	94.000
126013	08 青啤债	1500.00	0.80	按年付息	6	2014.04.02	84.800	71.000	84.800	80.000
126014	08 国电债	3995.00	1.00	按年付息	6	2014.05.07	86.680	71.600	86.680	82.010
126015	08 康美债	900.00	0.80	按年付息	6	2014.05.08	82.000	69.950	81.350	70.820
126016	08 宝钢债	10000.00	0.80	按年付息	6	2014.06.19	86.610	74.390	86.610	80.030
126017	08 葛洲债	1390.00	0.60	按年付息	6	2014.06.25	81.800	68.450	81.800	70.000
126018	08 江铜债	6800.00	1.00	按年付息	8	2016.09.22	76.990	63.500	74.700	70.250
126019	09 长虹债	3000.00	0.80	按年付息	6	2015.07.30	72.880	70.200	72.880	70.200
129902	98 中铁(3)	2400.00	4.50	按年付息	10	2009.10.12	116.500	90.700	102.120	100.210
129903	99 三峡债	3000.00	5.89	按年付息	10	2010.07.25	112.680	94.900	111.000	100.180



1-8 月 Jan-Aug		8 月 Aug						
成交手数(千) Trading Volume (1,000)	成交金额(百万) Turnover (1M)	最高价 High	最低价 Low	收盘价 Close	涨跌% Change%	成交手数(千) Trading Volume (1,000)	成交笔数(千) Transactions (1,000)	成交金额(百万) Turnover (1M)
19.50	20.43	103.000	102.500	103.000	-1.51	0.00	0.00	0.01
337.50	341.00	99.990	95.050	99.350	-0.24	4.00	0.29	3.93
1984.60	2006.81	101.000	99.950	99.960	-0.21	689.10	1.73	690.23
3120.70	3205.59	101.380	99.220	100.270	-0.49	207.30	1.74	208.19
600.50	629.27	104.990	102.800	103.050	-1.30	25.70	0.47	26.57
9.40	9.56	101.880	99.000	100.080	-0.01	0.70	0.08	0.66
226.20	247.17	105.000	102.500	104.490	0.18	0.10	0.02	0.12
1635.50	1572.08	96.570	93.310	96.000	1.05	123.30	0.25	117.68
764.50	701.00	91.210	90.010	90.880	0.26	27.60	0.42	25.07
673.30	597.79	88.800	80.700	88.680	0.03	21.30	0.38	18.79
1215.70	1147.69	93.640	92.190	93.120	0.11	41.90	0.15	39.10
130.30	113.75	91.940	84.000	85.700	0.79	5.70	0.16	4.83
92.50	81.13	86.400	84.100	85.810	0.76	3.90	0.20	3.39
732.60	621.75	84.290	82.150	83.620	0.54	259.70	0.87	215.64
431.80	372.15	84.900	83.000	84.300	0.00	9.20	0.32	7.73
1749.00	1473.39	83.400	81.310	82.610	0.84	38.70	0.47	31.86
5331.50	4606.88	85.100	84.110	85.000	0.46	275.10	1.94	232.91
2898.80	2787.41	96.980	95.810	96.900	0.93	418.00	2.46	403.44
1825.30	1511.53	81.800	80.000	81.600	1.38	99.50	1.03	80.64
4838.70	4086.69	83.700	82.010	82.970	0.38	381.50	1.42	314.97
3009.50	2393.82	79.380	70.820	78.730	0.61	295.80	6.96	233.04
2182.70	1855.98	83.700	82.200	83.090	-0.01	81.20	1.24	67.64
2789.80	2234.47	79.750	77.700	79.300	1.51	138.10	1.86	108.80
20857.00	15171.33	71.700	70.250	70.700	0.18	1574.90	23.32	1117.19
2557.60	1827.69	72.880	70.200	72.020	0.00	2557.60	39.61	1827.69
188.20	190.82	100.590	100.210	100.240	-0.22	18.30	0.52	18.37
321.30	327.65	101.400	100.180	101.000	0.30	112.50	0.21	113.94



债券回购成交 Bond Repurchase Trading

证券代码 Code	证券简称 Securities	上市以来 Since Listing		1-8月 Jan-Aug			
		最高价 High	最低价 Low	最高价 High	最低价 Low	成交手数 (千) Trading Volume (1,000)	成交金额 (百万) Turnover (1M)
201000	R003	60.00	0.18	0.000	0.000	0.00	0.00
201001	R007	42.48	0.06	0.000	0.000	0.00	0.00
201002	R014	30.00	0.10	0.000	0.000	0.00	0.00
201003	R028	22.80	1.00	0.000	0.000	0.00	0.00
201004	R091	17.00	0.27	0.000	0.000	0.00	0.00
201005	R182	18.00	1.00	0.000	0.000	0.00	0.00
201008	R001	28.00	0.30	0.000	0.000	0.00	0.00
201009	R002	25.05	0.18	0.000	0.000	0.00	0.00
201010	R004	21.00	0.18	0.000	0.000	0.00	0.00
202001	RC001	24.66	0.90	0.000	0.000	0.00	0.00
202003	RC003	11.10	0.50	0.000	0.000	0.00	0.00
202007	RC007	45.96	0.25	0.000	0.000	0.00	0.00
203001	0410R007	0.00	0.00	0.000	0.000	0.00	0.00
203002	0410R028	0.00	0.00	0.000	0.000	0.00	0.00
203003	0410R091	0.00	0.00	0.000	0.000	0.00	0.00
203007	0501R007	0.00	0.00	0.000	0.000	0.00	0.00
203008	0501R028	0.00	0.00	0.000	0.000	0.00	0.00
203009	0501R091	0.00	0.00	0.000	0.000	0.00	0.00
203013	0503R007	0.00	0.00	0.000	0.000	0.00	0.00
203014	0503R028	0.00	0.00	0.000	0.000	0.00	0.00
203015	0503R091	0.00	0.00	0.000	0.000	0.00	0.00
203016	0504R007	0.00	0.00	0.000	0.000	0.00	0.00
203017	0504R028	0.00	0.00	0.000	0.000	0.00	0.00
203018	0504R091	0.00	0.00	0.000	0.000	0.00	0.00
203019	0505R007	0.00	0.00	0.000	0.000	0.00	0.00
203020	0505R028	0.00	0.00	0.000	0.000	0.00	0.00
203021	0505R091	0.00	0.00	0.000	0.000	0.00	0.00
203031	0509R007	0.00	0.00	0.000	0.000	0.00	0.00
203032	0509R028	0.00	0.00	0.000	0.000	0.00	0.00
203033	0509R091	0.00	0.00	0.000	0.000	0.00	0.00
203037	0511R007	0.00	0.00	0.000	0.000	0.00	0.00
203038	0511R028	0.00	0.00	0.000	0.000	0.00	0.00
203039	0511R091	0.00	0.00	0.000	0.000	0.00	0.00
203040	0512R007	0.00	0.00	0.000	0.000	0.00	0.00
203041	0512R028	0.00	0.00	0.000	0.000	0.00	0.00



债券回购成交 Bond Repurchase Trading

证券代码 Code	证券简称 Securities	上市以来 Since Listing		1-8 月 Jan-Aug			
		最高价 High	最低价 Low	最高价 High	最低价 Low	成交手数 (千) Trading Volume (1,000)	成交金额 (百万) Turnover (1M)
203042	0512R091	0.00	0.00	0.000	0.000	0.00	0.00
203043	0513R007	0.00	0.00	0.000	0.000	0.00	0.00
203044	0513R028	0.00	0.00	0.000	0.000	0.00	0.00
203045	0513R091	0.00	0.00	0.000	0.000	0.00	0.00
203049	0601R007	0.00	0.00	0.000	0.000	0.00	0.00
203050	0601R028	0.00	0.00	0.000	0.000	0.00	0.00
203051	0601R091	0.00	0.00	0.000	0.000	0.00	0.00
203052	0603R007	0.00	0.00	0.000	0.000	0.00	0.00
203053	0603R028	0.00	0.00	0.000	0.000	0.00	0.00
203054	0603R091	0.00	0.00	0.000	0.000	0.00	0.00
203055	0604R007	0.00	0.00	0.000	0.000	0.00	0.00
203056	0604R028	0.00	0.00	0.000	0.000	0.00	0.00
203057	0604R091	0.00	0.00	0.000	0.000	0.00	0.00
204001	GC001	100.26	0.50	12.785	0.500	1254272.70	1254272.70
204002	GC002	5.00	1.00	0.000	0.000	0.00	0.00
204003	GC003	9.00	1.26	0.000	0.000	0.00	0.00
204004	GC004	2.70	1.20	0.000	0.000	0.00	0.00
204007	GC007	46.00	0.11	4.900	0.110	835537.10	835537.10
204014	GC014	28.50	0.74	1.800	0.735	1288.40	1288.40
204028	GC028	14.00	1.07	2.000	1.070	231.70	231.70
204091	GC091	5.40	1.15	2.300	1.150	244.50	244.50
204182	GC182	2.75	2.50	2.750	2.700	1.20	1.20



8月 Aug						
最高价 High	最低价 Low	收盘价 Close	涨跌% Change%	成交手数(千) Trading Volume (1,000)	成交笔数(千) Transactions (1,000)	成交金额(百万) Turnover (1M)
0.000	0.000	100.000	0.00	0.00	0.00	0.00
0.000	0.000	100.000	0.00	0.00	0.00	0.00
0.000	0.000	100.000	0.00	0.00	0.00	0.00
0.000	0.000	100.000	0.00	0.00	0.00	0.00
0.000	0.000	100.000	0.00	0.00	0.00	0.00
0.000	0.000	100.000	0.00	0.00	0.00	0.00
0.000	0.000	100.000	0.00	0.00	0.00	0.00
0.000	0.000	100.000	0.00	0.00	0.00	0.00
0.000	0.000	100.000	0.00	0.00	0.00	0.00
0.000	0.000	100.000	0.00	0.00	0.00	0.00
0.000	0.000	0.000	0.00	0.00	0.00	0.00
0.000	0.000	0.000	0.00	0.00	0.00	0.00
0.000	0.000	0.000	0.00	0.00	0.00	0.00
4.200	0.500	1.575	0.00	208225.20	64.07	208225.20
0.000	0.000	1.000	0.00	0.00	0.00	0.00
0.000	0.000	9.000	0.00	0.00	0.00	0.00
0.000	0.000	1.980	0.00	0.00	0.00	0.00
2.000	1.120	1.395	0.00	137423.40	33.37	137423.40
0.000	0.000	1.600	0.00	0.00	0.00	0.00
0.000	0.000	2.000	0.00	0.00	0.00	0.00
2.000	2.000	2.000	0.00	32.90	0.00	32.90
0.000	0.000	2.750	0.00	0.00	0.00	0.00



地方政府债成交 M-Bond Trading

证券代码 Code	证券简称 Name of Stock	实际发行 数量 (百万) Issued Volume (1M)	票面利率 % Coupon Rate	付息方式 Way of Interest	年限 Terms	到期日 Expiration Date	上市以来 Since Listing		1-8月 Jan-Aug	
							最高价 High	最低价 Low	最高价 High	最低价 Low
130000	09 新疆 01	3000.00	1.61	按年付息	1	2012.03.30	100.030	94.000	100.030	94.000
130001	09 安徽 01	4000.00	1.60	按年付息	1	2012.04.01	0.000	0.000	0.000	0.000
130002	09 河南 01	5000.00	1.63	按年付息	1	2012.04.07	0.000	0.000	0.000	0.000
130003	09 四川 01	9000.00	1.65	按年付息	1	2012.04.08	0.000	0.000	0.000	0.000
130004	09 重庆债	5800.00	1.70	按年付息	1	2012.04.13	0.000	0.000	0.000	0.000
130005	09 辽宁 01	3000.00	1.75	按年付息	1	2012.04.14	0.000	0.000	0.000	0.000
130006	09 天津债	2600.00	1.78	按年付息	1	2012.04.14	0.000	0.000	0.000	0.000
130007	09 山东 01	3000.00	1.80	按年付息	1	2012.04.16	0.000	0.000	0.000	0.000
130008	09 江苏债	8400.00	1.82	按年付息	1	2012.04.20	0.000	0.000	0.000	0.000
130009	09 吉林 01	3000.00	1.82	按年付息	1	2012.04.23	0.000	0.000	0.000	0.000
130010	09 青岛债	1100.00	1.82	按年付息	1	2012.04.23	0.000	0.000	0.000	0.000
130011	09 湖北 01	5000.00	1.82	按年付息	1	2012.04.23	0.000	0.000	0.000	0.000
130012	09 青海债	2900.00	1.82	按年付息	1	2012.04.23	0.000	0.000	0.000	0.000
130013	09 河北 01	4000.00	1.80	按年付息	1	2012.04.30	0.000	0.000	0.000	0.000
130014	09 内蒙 01	3000.00	1.80	按年付息	1	2012.04.30	0.000	0.000	0.000	0.000
130015	09 陕西 01	3600.00	1.80	按年付息	1	2012.04.30	0.000	0.000	0.000	0.000
130016	09 龙江 01	3000.00	1.77	按年付息	1	2012.05.11	0.000	0.000	0.000	0.000
130017	09 云南债	8400.00	1.77	按年付息	1	2012.05.11	0.000	0.000	0.000	0.000
130018	09 浙江 01	4000.00	1.77	按年付息	1	2012.05.11	0.000	0.000	0.000	0.000
130019	09 大连债	1000.00	1.71	按年付息	1	2012.05.14	0.000	0.000	0.000	0.000
130020	09 四川 02	9000.00	1.71	按年付息	1	2012.05.14	0.000	0.000	0.000	0.000
130021	09 湖北 02	3100.00	1.71	按年付息	1	2012.05.14	0.000	0.000	0.000	0.000
130022	09 广西 01	3500.00	1.67	按年付息	1	2012.05.25	0.000	0.000	0.000	0.000
130023	09 北京债	5600.00	1.67	按年付息	1	2012.05.25	0.000	0.000	0.000	0.000
130024	09 上海 01	4000.00	1.67	按年付息	1	2012.05.25	0.000	0.000	0.000	0.000
130025	09 河南 02	3800.00	1.67	按年付息	1	2012.05.25	0.000	0.000	0.000	0.000
130026	09 湖南债	8200.00	1.70	按年付息	1	2012.06.09	0.000	0.000	0.000	0.000
130027	09 福建债	2600.00	1.70	按年付息	1	2012.06.09	0.000	0.000	0.000	0.000
130028	09 宁夏债	3000.00	1.70	按年付息	1	2012.06.09	0.000	0.000	0.000	0.000
130029	09 江西债	6200.00	1.72	按年付息	1	2012.06.15	0.000	0.000	0.000	0.000
130030	09 贵州债	3700.00	1.72	按年付息	1	2012.06.15	0.000	0.000	0.000	0.000
130031	09 安徽 02	6400.00	1.72	按年付息	1	2012.06.15	0.000	0.000	0.000	0.000
130032	09 广东债	8500.00	1.75	按年付息	1	2012.06.23	0.000	0.000	0.000	0.000
130033	09 厦门债	800.00	1.75	按年付息	1	2012.06.23	0.000	0.000	0.000	0.000
130034	09 海南债	2900.00	1.75	按年付息	1	2012.06.23	0.000	0.000	0.000	0.000



地方政府债成交 M-Bond Trading

证券代码 Code	证券简称 Name of Stock	实际发行数量 (百万) Issued Volume (1M)	票面利率 % Coupon Rate	付息方式 Way of Interest	年限 Terms	到期日 Expiration Date	上市以来 Since Listing		1-8月 Jan-Aug	
							最高价 High	最低价 Low	最高价 High	最低价 Low
130035	09 山西债	5300.00	1.76	按年付息	1	2012.06.29	0.000	0.000	0.000	0.000
130036	09 甘肃债	6500.00	1.76	按年付息	1	2012.06.29	0.000	0.000	0.000	0.000
130037	09 宁波债	1500.00	1.79	按年付息	1	2012.07.07	0.000	0.000	0.000	0.000
130038	09 深圳债	2400.00	1.79	按年付息	1	2012.07.07	0.000	0.000	0.000	0.000
130039	09 新疆 02	2500.00	1.79	按年付息	1	2012.07.07	0.000	0.000	0.000	0.000
130040	09 山东 02	2900.00	1.79	按年付息	1	2012.07.07	0.000	0.000	0.000	0.000
130041	09 辽宁 02	2600.00	1.79	按年付息	1	2012.07.07	0.000	0.000	0.000	0.000



1-8 月 Jan-Aug		8 月 Aug						
成交手数(千) Trading Volume (1,000)	成交金额(百万) Turnover (1M)	最高价 High	最低价 Low	收盘价 Close	涨跌% Change%	成交手数 (千) Trading Volume (1,000)	成交笔数 (千) Transactions (1,000)	成交金额 (百万) Turnover (1M)
0.00	0.00	0.000	0.000	100.000	0.00	0.00	0.00	0.00
0.00	0.00	0.000	0.000	100.000	0.00	0.00	0.00	0.00
0.00	0.00	0.000	0.000	100.000	0.00	0.00	0.00	0.00
0.00	0.00	0.000	0.000	100.000	0.00	0.00	0.00	0.00
0.00	0.00	0.000	0.000	100.000	0.00	0.00	0.00	0.00
0.00	0.00	0.000	0.000	100.000	0.00	0.00	0.00	0.00
0.00	0.00	0.000	0.000	100.000	0.00	0.00	0.00	0.00
0.00	0.00	0.000	0.000	100.000	0.00	0.00	0.00	0.00



可转换债券成交 Convertible Bond Trading

证券代码 Code	证券简称 Securities	发行数量 (百万) Issued Volume (1M)	到期日期 Expiry Date	上市以来 Since Listing		1-8月 Jan-Aug	
				最高价 High	最低价 Low	最高价 High	最低价 Low
110002	南山转债	2800.00	2013.04.17	199.000	82.700	199.000	93.400
110003	新钢转债	2760.00	2013.08.20	172.500	89.800	172.500	95.750
110010	包钢转债	1800.00	2009.11.09	152.500	98.660	0.000	0.000
110036	招行转债	6500.00	2009.11.10	178.000	98.650	0.000	0.000
110037	歌华转债	1250.00	2009.05.11	144.000	100.600	0.000	0.000
110078	澄星转债	440.00	2012.05.10	158.500	102.630	156.480	103.670
110227	赤化转债	450.00	2012.10.10	168.200	104.700	149.980	113.820
110232	金鹰转债	320.00	2010.11.20	223.670	3.500	157.010	112.180
110368	五洲转债	540.00	2013.02.28	155.000	103.000	155.000	110.350
110567	山鹰转债	470.00	2012.09.05	166.770	100.290	166.770	103.710
110598	大荒转债	1500.00	2012.12.19	204.000	105.850	204.000	118.350
110971	恒源转债	400.00	2012.09.24	335.000	106.600	335.000	113.550

权证成交 Warrant Trading

证券代码 Code	证券简称 Securities	流通余额 (百万) Marketable Volume (1M)	发行价格 Issued Price	发行人 Issuer	上市以来 Since Listing		1-8月 Jan-Aug	
					最高价 High	最低价 Low	最高价 High	最低价 Low
580012	云化 CWB1	4.63	0.00	云南云天化股份有限公司	45.400	8.500	17.700	8.500
580013	武钢 CWB1	727.37	0.00	武钢股份	9.820	0.000	3.470	0.000
580014	深高 CWB1	108.00	0.00	深高速	8.450	2.540	4.560	3.020
580016	上汽 CWB1	226.80	0.00	上海汽车	14.900	2.250	5.720	2.770
580017	赣粤 CWB1	56.40	0.00	赣粤高速	9.030	3.250	7.980	3.780
580018	中远 CWB1	51.43	0.00	中远航运	11.980	0.830	7.950	0.830
580019	石化 CWB1	3030.00	0.00	中国石化	3.570	0.940	2.210	1.440
580020	上港 CWB1	291.46	0.00	上港集团	4.220	0.020	2.840	0.020
580021	青啤 CWB1	105.00	0.00	青岛啤酒	7.640	2.720	6.490	3.600
580022	国电 CWB1	427.47	0.00	国电电力	5.000	1.630	4.070	2.300
580023	康美 CWB1	20.01	0.00	康美药业	5.330	1.640	5.330	2.430
580024	宝钢 CWB1	1600.00	0.00	宝钢股份	2.230	0.940	2.230	1.250
580025	葛洲 CWB1	301.63	0.00	葛洲坝	4.580	1.600	4.580	2.380
580026	江铜 CWB1	1761.20	0.00	江西铜业	6.980	1.250	6.980	1.370
580027	长虹 CWB1	573.00	0.00	四川长虹	3.370	2.080	3.370	2.080



1-8月 Jan-Aug		8月 Aug						
成交份数(千) Trading Volume (1,000)	成交金额(百万) Turnover (1M)	最高价 High	最低价 Low	收盘价 Close	涨跌% Change%	成交份数(千) Trading Volume (1,000)	成交笔数(千) Transactions (1,000)	成交金额(百万) Turnover (1M)
7273.10	9799.05	196.510	116.100	116.210	-38.19	1452.70	20.35	2205.99
6667.10	8036.11	172.500	116.000	117.970	-30.17	1143.50	8.71	1577.85
0.00	0.00	0.000	0.000	106.480	0.00	0.00	0.00	0.00
0.00	0.00	0.000	0.000	163.840	0.00	0.00	0.00	0.00
0.00	0.00	0.000	0.000	0.000	0.00	0.00	0.00	0.00
342.90	438.18	156.480	122.000	122.000	-17.45	71.40	1.18	96.57
971.20	1310.18	0.000	0.000	0.000	0.00	0.00	0.00	0.00
529.20	717.48	0.000	0.000	0.000	0.00	0.00	0.00	0.00
1084.40	1470.65	0.000	0.000	0.000	0.00	0.00	0.00	0.00
1060.70	1354.41	166.770	122.660	122.810	-19.21	161.50	3.22	231.40
2024.40	2964.93	204.000	147.010	150.000	-18.03	77.00	0.65	132.69
1007.10	1701.53	335.000	234.000	247.020	-22.80	82.40	0.93	226.52

1-8月 Jan-Aug		8月 Aug						
成交份数(百万) Trading Volume (1M)	成交金额(百万) Turnover (1M)	最高价 High	最低价 Low	收盘价 Close	涨跌% Change%	成交份数(百万) Trading Volume (1M)	成交笔数(千) Transactions (1,000)	成交金额(百万) Turnover (1M)
5115.87	63094.16	0.000	0.000	0.000	0.00	0.00	0.00	0.00
133075.70	263600.87	0.000	0.000	0.000	0.00	0.00	0.00	0.00
19614.16	74050.81	4.440	3.220	3.280	-7.90	5907.50	915.81	23539.38
46285.57	198918.95	5.720	3.930	4.010	-15.86	9216.65	1422.12	46417.02
14658.56	81608.00	7.980	4.900	6.160	24.44	5430.53	1151.52	37122.74
18407.84	114520.36	7.900	0.830	0.960	-84.95	3115.08	739.02	14897.13
307548.27	542259.44	2.210	1.530	1.540	-12.97	57086.84	3109.58	107281.74
38793.17	55073.47	0.000	0.000	0.000	0.00	0.00	0.00	0.00
25911.48	131066.95	6.490	4.770	4.840	-3.47	7956.28	1426.26	46989.53
56730.25	176063.16	4.070	2.780	2.810	-17.24	12707.14	1284.09	45648.60
37865.06	135435.03	0.000	0.000	0.000	0.00	0.00	0.00	0.00
213503.25	346052.28	2.230	1.480	1.500	-10.61	40562.24	2185.68	75727.82
54021.68	177982.86	4.580	3.110	3.140	-15.80	10735.24	1198.83	42894.74
366730.11	1173117.96	6.980	4.720	4.790	-22.78	53068.69	5274.11	311829.00
8365.67	25987.89	3.370	2.080	2.780	0.00	8365.67	699.38	25987.89



A 股十种成交金额最大股票 Top 10 Most Active A Shares by Transaction Value

股票代码 Code	股票简称 Name of Stock	公司全称 Full Name	成交金额 (百万元) Traded Value (1M)	占市场总额 %	成交股数 (百万) Volume Turnover (1M)
600030	中信证券	中信证券股份有限公司	95065.67	2.86	3034.80
601668	中国建筑	中国建筑股份有限公司	51316.67	1.54	8549.67
600000	浦发银行	上海浦东发展银行股份有限公司	44370.54	1.33	1970.62
601318	中国平安	中国平安保险(集团)股份有限公司	41778.91	1.26	800.53
600036	招商银行	招商银行股份有限公司	40247.14	1.21	2406.22
600837	海通证券	海通证券股份有限公司	36524.67	1.10	2235.71
601899	紫金矿业	紫金矿业集团股份有限公司	35768.78	1.08	3642.18
600050	中国联通	中国联合网络通信股份有限公司	33077.85	0.99	4749.84
600383	金地集团	金地(集团)股份有限公司	32550.37	0.98	2036.10
601088	中国神华	中国神华能源股份有限公司	32532.94	0.98	926.55
总 计 Total			443233.54	13.33	30352.21

A 股十种流通股换手率最大股票 Top 10 Marketable A Shares by Highest Turnover Rate

股票代码 Code	股票简称 Name of Stock	公司全称 Full Name	流通股数 (百万) Negotiable Volume (1M)	成交股数 (百万) Trading Volume (1M)	换手率 % Turnover Rate
600599	熊猫烟花	熊猫烟花集团股份有限公司	72.58	391.98	540.04
600137	浪莎股份	四川浪莎控股股份有限公司	29.52	98.81	334.69
600293	三峡新材	湖北三峡新型建材股份有限公司	214.59	688.41	320.79
600576	万好万家	浙江万好万家实业股份有限公司	103.62	303.48	292.87
600572	康恩贝	浙江康恩贝制药股份有限公司	168.40	479.24	284.58
600359	新农开发	新疆塔里木农业综合开发股份有限公司	190.05	523.49	275.45
600612	老凤祥	中国第一铅笔股份有限公司	78.29	211.89	270.66
600317	营口港	营口港务股份有限公司	234.17	622.78	265.95
601107	四川成渝	四川成渝高速公路股份有限公司	375.00	925.63	246.83
600889	南京化纤	南京化纤股份有限公司	151.41	361.86	238.99
总 计 Total			1617.64	4607.57	307.09



A 股十种涨幅最大股票 Top 10 Most Advanced A Shares

股票代码 Code	股票简称 Name of Stock	公司全称 Full Name	收盘价 Closing Price	涨幅 (%) Up(%)
600623	双钱股份	双钱集团股份有限公司	15.420	108.38
600599	熊猫烟花	熊猫烟花集团股份有限公司	22.130	54.97
600572	康恩贝	浙江康恩贝制药股份有限公司	11.000	37.50
600137	浪莎股份	四川浪莎控股股份有限公司	20.940	36.42
600807	天业股份	山东天业恒基股份有限公司	14.870	35.06
600136	道博股份	武汉道博股份有限公司	11.700	26.35
600491	龙元建设	龙元建设集团股份有限公司	14.990	25.02
600051	宁波联合	宁波联合集团股份有限公司	12.040	22.98
600612	老凤祥	中国第一铅笔股份有限公司	22.300	21.59
600230	沧州大化	沧州大化股份有限公司	17.730	21.19

A 股十种跌幅最大股票 Top 10 Most Declined A Shares

股票代码 Code	股票简称 Name of Stock	公司全称 Full Name	收盘价 Closing Price	跌幅 (%) Down(%)
600739	辽宁成大	辽宁成大股份有限公司	26.280	-37.56
600058	五矿发展	五矿发展股份有限公司	16.510	-37.10
600005	武钢股份	武汉钢铁股份有限公司	7.270	-36.95
601001	大同煤业	大同煤业股份有限公司	31.050	-36.94
600536	中国软件	中国软件与技术服务股份有限公司	18.890	-36.50
600307	酒钢宏兴	甘肃酒钢集团宏兴钢铁股份有限公司	10.890	-35.79
600030	中信证券	中信证券股份有限公司	24.500	-35.58
600219	南山铝业	山东南山铝业股份有限公司	9.800	-35.44
601168	西部矿业	西部矿业股份有限公司	12.350	-35.34
601600	中国铝业	中国铝业股份有限公司	12.740	-35.13



B 股成交 B Share Trading

股票代码 Code	股票简称 Name of Stock	行业分 类代码 Sectorial Code	流通股数 (百万股) Negotiable Volume (1M)	8 月 Aug						
				最高价 High	最低价 Low	收盘价 Close	涨跌 % Change %	成交股数 (百万) Trading Volume (1M)	成交笔数(千) Transactions (1,000)	成交金额 (百万) Turnover (1M)
900901	上电 B 股	C5	293.37	0.432	0.342	0.353	-14.32	33.55	14.13	90.19
900902	*ST 二纺 B	C7	232.93	0.000	0.000	0.406	0.00	0.00	0.00	0.00
900903	大众 B 股	K	533.87	0.858	0.650	0.664	-20.10	100.89	44.18	516.56
900904	永生 B 股	L	45.63	0.758	0.568	0.608	-6.61	19.20	10.14	88.78
900905	老凤祥 B	C99	132.06	1.431	1.071	1.189	4.76	56.88	39.82	494.76
900906	ST 中纺 B	C7	120.12	0.460	0.363	0.411	-3.29	20.15	7.87	57.90
900907	鼎立 B 股	C4	120.64	0.552	0.408	0.432	-17.56	43.06	18.91	143.98
900908	氯碱 B 股	C4	406.56	0.437	0.350	0.363	-8.33	65.21	24.60	176.35
900909	双钱 B 股	C4	243.10	0.589	0.382	0.474	15.05	126.28	47.55	407.99
900910	海立 B 股	C7	258.34	0.442	0.370	0.371	-14.91	35.81	11.86	98.65
900911	金桥 B 股	J	247.43	0.997	0.792	0.801	-15.86	28.13	16.76	172.48
900912	外高 B 股	J	200.56	0.908	0.730	0.742	-13.01	32.20	18.88	183.81
900913	ST 联华 B	C4	64.56	0.524	0.421	0.481	-3.99	7.66	2.59	25.05
900914	锦投 B 股	K	161.05	1.050	0.870	0.877	-13.94	18.96	12.74	125.43
900915	中路 B 股	C7	69.00	1.057	0.783	0.814	-8.02	44.03	25.01	278.05
900916	金山 B 股	C7	171.60	0.486	0.380	0.381	-16.26	24.02	8.73	71.78
900917	海欣 B 股	C1	468.85	0.404	0.312	0.320	-18.99	77.51	20.53	190.21
900918	耀皮 B 股	C6	187.50	0.550	0.422	0.427	-18.36	15.12	7.61	51.03
900919	大江 B 股	C0	346.73	0.387	0.295	0.322	-6.12	105.56	29.48	247.57
900920	上柴 B 股	C7	217.00	0.662	0.541	0.543	-15.16	30.99	13.47	128.34
900921	丹科 B 股	C4	96.90	1.738	1.380	1.460	-4.89	24.96	14.87	266.12
900922	三毛 B 股	C1	48.79	0.650	0.520	0.540	-14.83	9.97	6.39	40.16
900923	友谊 B 股	H	179.72	1.153	0.988	1.005	-8.97	21.73	13.73	161.60
900924	上工 B 股	C7	243.94	0.498	0.378	0.417	-5.66	64.04	18.99	195.12
900925	机电 B 股	C7	216.24	1.168	0.950	0.964	-16.90	23.31	15.06	168.33
900926	宝信 B 股	G	88.00	1.548	1.316	1.343	-11.35	19.64	12.66	195.66
900927	物贸 B 股	H	66.55	0.837	0.658	0.695	-9.74	14.27	7.55	73.34
900928	自仪 B 股	C7	107.15	0.600	0.470	0.496	-15.50	16.60	8.20	60.84
900929	锦旅 B 股	K	66.00	1.396	1.093	1.157	-14.05	10.21	7.01	87.58
900930	沪普天 B	G	124.80	0.594	0.485	0.496	-13.74	15.68	6.66	57.77
900932	陆家 B 股	J	509.60	1.938	1.632	1.655	-11.45	31.14	27.08	383.47
900933	华新 B 股	C6	164.00	2.580	1.983	2.024	-18.49	10.33	10.42	156.21
900934	锦江 B 股	K	156.00	1.500	1.319	1.319	-10.88	3.34	2.41	33.43
900935	阳晨 B 股	C7	105.60	0.683	0.540	0.564	-13.36	11.77	6.27	50.04
900936	鄂绒 B 股	C1	420.00	0.863	0.696	0.699	-14.76	69.65	29.82	372.94
900937	华电 B 股	D	432.00	0.386	0.315	0.318	-16.32	38.57	14.04	92.19
900938	ST 天海 B	F	180.00	0.371	0.281	0.321	-11.57	22.80	7.01	50.78
900939	ST 汇丽 B	E	88.00	0.370	0.290	0.320	-11.60	13.55	4.22	30.75
900941	东信 B 股	G	300.00	0.392	0.311	0.323	-16.10	37.97	14.85	91.35
900942	黄山 B 股	K	156.00	1.270	1.021	1.062	-11.50	19.74	11.28	152.96
900943	开开 B 股	C1	80.00	0.588	0.486	0.510	-10.84	12.05	6.40	44.76
900945	海航 B 股	F	184.72	0.596	0.450	0.480	-12.57	15.17	7.67	54.67
900946	ST 轻骑 B	C7	230.00	0.399	0.321	0.349	-10.97	30.72	10.50	76.89
900947	振华 B 股	C7	858.00	1.024	0.806	0.808	-19.28	109.48	61.03	683.33
900948	伊泰 B 股	B	332.00	6.480	5.055	5.095	-16.88	54.13	84.27	2109.69
900949	东电 B 股	D	690.00	0.596	0.478	0.507	-11.21	74.26	23.19	272.25
900950	新城 B 股	J	428.52	0.919	0.666	0.673	-26.69	112.67	51.27	614.96
900951	大化 B 股	C4	100.00	0.443	0.348	0.369	-10.22	10.98	4.79	29.83
900952	锦港 B 股	F	222.81	0.486	0.383	0.394	-16.53	24.15	11.25	72.15
900953	凯马 B	C7	240.00	0.666	0.512	0.517	-21.90	37.45	17.47	149.86



B 股成交 B Share Trading

股票代码 Code	股票简称 Name of Stock	行业分 类代码 Sectorial Code	流通股数 (百万股) Negotiable Volume (1M)	8 月 Aug						
				最高价 High	最低价 Low	收盘价 Close	涨跌% Change%	成交股数 (百万) Trading Volume (1M)	成交笔数(千) Transactions (1,000)	成交金额 (百万) Turnover (1M)
900955	九龙山 B	C1	220.00	0.754	0.560	0.577	-20.96	17.33	9.35	77.72
900956	东贝 B 股	C7	115.00	0.550	0.448	0.452	-16.76	12.37	5.53	42.30
900957	凌云 B 股	E	184.00	0.413	0.325	0.335	-16.67	17.42	6.61	43.63



B 股十种成交金额最大股票 Top 10 Most Active B Shares by Transactions Value

股票代码 Code	股票简称 Name of Stock	公司全称 Full Name	成交金额 (百万元) Trading Value (1M)	占市场总额 %	成交股数 (百万) Trading Volume (1M)
900948	伊泰 B 股	内蒙古伊泰煤炭股份有限公司	2109.69	20.01	54.13
900947	振华 B 股	上海振华港口机械 (集团) 股份有限公司	683.33	6.48	109.48
900950	新城 B 股	江苏新城地产股份有限公司	614.96	5.83	112.67
900903	大众 B 股	大众交通 (集团) 股份有限公司	516.56	4.90	100.89
900905	老凤祥 B	中国第一铅笔股份有限公司	494.76	4.69	56.88
900909	双钱 B 股	双钱集团股份有限公司	407.99	3.87	126.28
900932	陆家 B 股	上海陆家嘴金融贸易区开发股份有限公司	383.47	3.64	31.14
900936	鄂绒 B 股	内蒙古鄂尔多斯羊绒制品股份有限公司	372.94	3.54	69.65
900915	中路 B 股	中路股份有限公司	278.05	2.64	44.03
900949	东电 B 股	浙江东南发电股份有限公司	272.25	2.58	74.26
总 计 Total			6134.00	58.19	779.40

B 股十种换手率最大股票 Top 10 Marketable B Shares by Rate of Highest Turnover

股票代码 Code	股票简称 Name of Stock	公司全称 Full Name	流通股数 (百万) Negotiable Volume (1M)	成交股数 (百万) Trading Volume (1M)	换手率 % Turnover Rate
900915	中路 B 股	中路股份有限公司	69.00	44.03	63.81
900909	双钱 B 股	双钱集团股份有限公司	243.10	126.28	51.95
900905	老凤祥 B	中国第一铅笔股份有限公司	132.06	56.88	43.07
900904	永生 B 股	上海永生数据科技股份有限公司	45.63	19.20	42.08
900907	鼎立 B 股	上海鼎立科技发展 (集团) 股份有限公司	120.64	43.06	35.69
900919	大江 B 股	上海大江 (集团) 股份有限公司	346.73	105.56	30.44
900950	新城 B 股	江苏新城地产股份有限公司	428.52	112.67	26.29
900924	上工 B 股	上工申贝 (集团) 股份有限公司	243.94	64.04	26.25
900921	丹科 B 股	丹化化工科技股份有限公司	96.90	24.96	25.76
900926	宝信 B 股	上海宝信软件股份有限公司	88.00	19.64	22.32
总 计 Total			1814.52	616.32	36.77



B 股十种涨幅最大股票 Top 10 Most Advanced B Shares

股票代码 Code	股票简称 Name of Stock	公司全称 Full Name	收盘价 Closing Price	涨幅 (%) Up(%)
900909	双钱 B 股	双钱集团股份有限公司	0.474	15.05
900905	老凤祥 B	中国第一铅笔股份有限公司	1.189	4.76

B 股十种跌幅最大股票 Top 10 Most Declined B Shares

股票代码 Code	股票简称 Name of Stock	公司全称 Full Name	收盘价 Closing Price	跌幅 (%) Down(%)
900950	新城 B 股	江苏新城地产股份有限公司	0.673	-26.69
900953	凯马 B	恒天凯马股份有限公司	0.517	-21.90
900955	九龙山 B	上海九龙山股份有限公司	0.577	-20.96
900903	大众 B 股	大众交通（集团）股份有限公司	0.664	-20.10
900947	振华 B 股	上海振华港口机械（集团）股份有限公司	0.808	-19.28
900917	海欣 B 股	上海海欣集团股份有限公司	0.320	-18.99
900933	华新 B 股	华新水泥股份有限公司	2.024	-18.49
900918	耀皮 B 股	上海耀华皮尔金顿玻璃股份有限公司	0.427	-18.36
900907	鼎立 B 股	上海鼎立科技发展（集团）股份有限公司	0.432	-17.56
900925	机电 B 股	上海机电股份有限公司	0.964	-16.90



B 股券商交易排名 Rank of B Share Brokers by Volume Turnover

券商名称 Name of Broker	1-8 月 Jan-Aug		8 月 Aug	
	名次 Rank	交易金额 (百万元) Volume Turnover (1M)	名次 Rank	交易金额 (百万元) Volume Turnover (1M)
申银万国证券股份有限公司	1	15227.49	1	2381.42
国泰君安证券股份有限公司	2	9825.65	2	1607.84
中国银河证券股份有限公司	3	9239.45	3	1521.42
海通证券股份有限公司	4	9088.08	4	1483.06
广发证券股份有限公司	5	5314.18	5	841.01
招商证券股份有限公司	6	4939.08	6	799.43
华泰证券股份有限公司	7	4888.38	7	789.43
国信证券股份有限公司	8	4048.10	8	648.19
中信建投证券有限责任公司	9	4025.51	9	646.47
方正证券有限责任公司	10	3629.65	11	528.33
中信证券股份有限公司	11	3345.75	10	538.75
东方证券股份有限公司	12	2887.73	12	489.59
中信金通证券有限责任公司	13	2855.06	14	464.01
光大证券股份有限公司	14	2565.31	13	472.38
中银国际证券有限责任公司	15	2379.63	15	390.64
中国国际金融有限公司	16	2196.69	32	125.41
长江证券股份有限公司	17	2055.48	16	331.88
上海证券有限责任公司	18	1823.81	17	298.68
渤海证券股份有限公司	19	1789.03	18	281.96
联合证券有限责任公司	20	1595.31	19	252.26
信泰证券有限责任公司	21	1200.22	20	228.22
齐鲁证券有限公司	22	1178.22	21	198.16
平安证券有限责任公司	23	1159.10	22	193.58
东吴证券有限责任公司	24	1118.02	26	166.93
长城证券有限责任公司	25	1059.52	23	182.54
兴业证券股份有限公司	26	1047.61	24	170.14
湘财证券有限责任公司	27	1011.30	25	168.30
国元证券股份有限公司	28	865.84	31	134.19
华安证券有限责任公司	29	864.09	28	153.72
中国民族证券有限责任公司	30	853.38	27	155.06
宏源证券股份有限公司	31	852.46	29	145.65
东北证券股份有限公司	32	816.87	30	136.95
南京证券有限责任公司	33	688.79	34	108.35
恒泰证券股份有限公司	34	652.94	37	102.11
国联证券股份有限公司	35	634.99	38	100.54
中信万通证券有限责任公司	36	601.94	36	105.12
汇富金融服务有限公司	37	598.76	33	111.43
华西证券有限责任公司	38	571.60	40	83.21
民生证券有限责任公司	39	557.85	39	95.19
西南证券股份有限公司	40	496.34	43	75.37
广州证券有限责任公司	41	492.01	41	82.93
德邦证券有限责任公司	42	466.85	42	80.37
里昂证券有限公司(Credit Lyonnais)	43	450.98	44	75.19
英大证券有限责任公司	44	450.17	48	69.62
首创证券有限责任公司	45	436.23	46	72.30



B 股券商交易排名 Rank of B Share Brokers by Volume Turnover

券商名称 Name of Broker	1-8 月 Jan-Aug		8 月 Aug	
	名次 Rank	交易金额 (百万元) Volume Turnover (1M)	名次 Rank	交易金额 (百万元) Volume Turnover (1M)
华鑫证券有限责任公司	46	421.52	47	72.02
荷银证券亚洲有限公司	47	405.61	57	28.42
山西证券股份有限公司	48	404.04	45	73.68
凯基证券亚洲有限公司	49	398.72	35	106.78
国海证券有限责任公司	50	344.93	49	58.76
法国兴业证券(香港)有限公司	51	314.14	64	20.79
大通证券股份有限公司	52	282.68	51	43.39
西部证券股份有限公司	53	267.68	53	41.40
大华继显(香港)有限公司	54	262.26	63	22.16
万联证券有限责任公司	55	260.92	52	42.58
财富证券有限责任公司	56	231.62	56	31.32
华林证券有限责任公司	57	226.84	50	43.51
华龙证券有限责任公司	58	194.55	59	28.08
世纪证券有限责任公司	59	180.01	54	36.52
京华山一国际(香港)有限公司	60	174.17	55	32.02
东莞证券有限责任公司	61	164.04	58	28.36
国盛证券有限责任公司	62	162.45	61	24.19
红塔证券股份有限公司	63	148.59	60	24.91
法国巴黎证券(亚洲)有限公司	64	137.17	62	23.48
华创证券经纪有限责任公司	65	114.79	66	13.09
第一创业证券有限责任公司	66	107.54	65	16.81
新鸿基投资服务有限公司(Sun Hung Kai)	67	53.22	68	10.73
西藏证券经纪有限责任公司	68	42.85	69	7.49
群益证券(香港)有限公司	69	41.92	67	11.04
航天证券经纪有限责任公司	70	37.59	71	4.96
华宝证券经纪有限责任公司	71	35.56	70	7.02
万和证券经纪有限责任公司	72	21.05	72	4.53
野村国际(香港)公司(Nomura)	73	19.13	73	2.22
美林国际(Merrill Lynch)	74	15.73	75	0.00
大和证券住银资本市场(香港)有限公司	75	7.88	74	0.77



沪深 300 指数 SHSE-SZSE 300 Index

日期 Date	开盘 Open	最高 High	最低 Low	收盘 Close	成交股数(亿) Trading Volume (100M)	成交金额(亿) Trading Value (100M)	流通股数(亿) Tradable Volume (100M)	流通市值(亿) Tradable Market Cap. (100M)	换手率 Turnover Rate%
8 月									
03	3754.22	3789.94	3716.57	3787.03	136.52	1985.97	6719.16	85416.79	2.032
04	3803.06	H3803.06	3712.43	3786.62	141.04	2051.34	6719.16	85364.46	2.099
05	3781.40	3789.13	3691.98	3740.94	133.47	1940.27	6719.16	84447.06	1.986
06	3707.91	3739.58	3602.58	3663.12	118.11	1784.11	6751.11	82931.72	1.749
07	3655.46	3686.54	3539.70	3555.10	100.58	1486.56	6751.11	80522.85	1.490
10	3589.72	3613.46	3485.36	3544.54	84.88	1265.75	6761.27	80447.48	1.255
11	3558.65	3569.15	3509.72	3556.38	64.75	956.55	6761.28	80748.57	0.958
12	3546.50	3546.50	3390.36	3397.40	92.54	1318.68	6763.17	77277.00	1.368
13	3398.89	3448.86	3338.85	3440.82	87.10	1236.26	6763.22	78115.19	1.288
14	3437.95	3454.95	3334.73	3344.46	88.26	1266.52	6763.22	75911.48	1.305
17	3283.44	3319.80	3137.48	3140.27	91.72	1212.43	6771.44	71433.13	1.355
18	3110.71	3186.82	3083.20	3171.99	77.88	1011.86	6833.77	72737.46	1.140
19	3178.28	3183.01	2982.22	3014.57	81.65	1048.94	6835.84	69476.86	1.194
20	3021.25	3146.57	3021.25	3144.39	79.69	1078.26	6835.84	72278.33	1.166
21	3135.37	3221.17	3113.70	3203.62	86.70	1139.63	6835.84	73600.96	1.268
24	3222.40	3241.52	3178.86	3229.60	80.63	1113.00	6849.00	74208.10	1.177
25	3210.85	3210.85	3019.12	3109.83	97.63	1285.08	6849.00	71612.66	1.426
26	3082.68	3203.79	3065.46	3172.39	82.06	1098.16	6849.00	73050.62	1.198
27	3149.57	3212.27	3116.89	3156.30	80.13	1036.05	6849.22	72839.60	1.170
28	3152.04	3168.19	3030.73	3046.78	84.27	1089.58	6849.22	70480.31	1.230
31	3003.54	3003.54	L2825.77	2830.27	84.79	1057.16	6863.69	65604.27	1.235

沪深 300 指数

SHSE-SZSE 300 Index

2008.09.01 — 2009.08.31

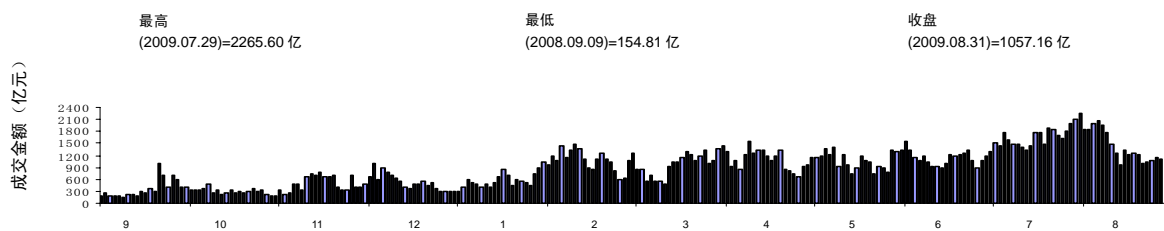



MARKET ACTIVITY (根据 WFE 统计口径)

SECTION ONE: EQUITIES 第一部分: 股权证券	8 月份 August	Last Month 上月数
Domestic market capitalization at month-end (100 Million RMB Yuan) 市价总值 (亿元)	146363	186119
Number of companies listed at month-end 上市公司数	866	866
Number of trading days 交易日	21	23
Value of share trading <u>including</u> investment funds (100 Million RMB Yuan) 股票成交金额(含证券投资基金) (亿元)	34293	48069
Number of trades (10,000) 成交笔数 (万)	20044.82	27555.36
Turnover velocity ratio during the month (%) 本月股票换手率 (%)	48.30	54.99
Investment flows – capital raised 筹融资		
IPOs (100 Million RMB Yuan) 新股融资 (亿元)	110	520
Secondary offerings (100 Million RMB Yuan) 再融资 (亿元)	119	197
Covered warrants 权证		
Number of covered warrants listed at month-end 上市权证数	10	10
Trading value of covered warrants during the month 权证成交金额 (亿元)	7783.36	5861.82
ETFs		
Number of ETFs listed at month-end 上市 ETF 数	3	3
Trading value of ETFs during the month (100 Million RMB Yuan) ETF 成交金额 (亿元)	861.79	644.33
Broad stock market index - SSE Composite index 综合指数 – 上证综指		
Month-end levels 收盘指数	2667.75	3412.06
Blue chip market index – SSE 180 Index 蓝筹指数 – 上证 180 指数		
Month-end levels 收盘指数	6214.53	8322.99
Blue chip index volatility (%) 蓝筹指数波动率 (%)	2.12	1.94
SECTION TWO: FIXED INCOME 第二部分: 固定收益证券	8 月份 August	Last Month 上月数
Value of bond trading during the month (100 Million RMB Yuan) 债券成交金额 (亿元)	300.3	377.99